

Şehitler dualarla uğurlanacak

Eskişehir'de eğitim uçuşu sırasında kaza kırıma uğrayan Hava Kuvvetleri'ne ait helikopterde görevli 5 asker şehit oldu. Antalya'daki iki şehidin evlerinin bulunduğu sokak Türk bayraklarıyla donatılırken, şehitler bugün düzenlenecek törenlerle son yolculuklarına uğurlanacak.

ANTALYA ŞEHİTLERİNE AĞLIYOR

Şehitlerin naaşları, adli tıp işlemlerinin tamamlanması için götürüldükleri Ankara'dan defnedilecekleri memleketlerine gönderildi. Şehit Hava Pilot Albay Mehmet Çöl ile Şehit Hava Piyade Astsubay Kıdemli Çavuş Mehmet Alp Gürdağ için Antalya'da cenaze töreni düzenlenecek. Şehit Çöl, öğle namazının ardından Korkuteli Bayatbademler Mezarlığı'nda; Şehit Gürdağ ise ikindi namazına müteakip Uncalı Kent Mezarlığı Şehitliği'nde toprağa verilecek. ● 4'TE





HABER & REKLAM: 0 532 015 78 78 www.alanyapostasi.com.tr

ALANYA POSTASI

GERÇEK HABER GAZETESİ

Perşembe 26 Kasım 2026 e-mail: alanyapostasi@hotmail.com Fiyatı: 15 TL





Alanya'da ocak-ekim döneminde yabancılara 3 bin 739 konut satıldı. Geçen yılın aynı dönemine göre satışlardaki düşüş ise yüzde 4 oldu.

Ayakçı tedirginliği arttı

Alanya emlak sektöründe kayıt dışı aracılık faaliyetlerine karşı denetim çağrısı yükseldi. Yetki belgesi ve vergi kaydı olmadan sosyal medya üzerinden komisyonculuk yapan "ayakçı emlakçılar" nedeniyle sektör temsilcileri ortak mücadele istedi.



YEŞİLKAYA'DAN KOMİSYON ÖNERİSİ

Alanya Kaymakamı Şakir Öner Öztürk'ü sektör temsilcileriyle birlikte ziyaret ederek konunun önemini anlatan ALTSO Meclis Üyesi Emrah Yeşilkaya, kayıt dışı emlakçılığın haksız rekabete yol açtığını belirtti. Yeşilkaya, komisyon kurulmasını ve denetim mekanizması oluşturulmasını önerdi.



AYAKÇILARA DENETİM ÇAĞRISI

TTPP Emlak Profesyonelleri Derneği Başkanı Mehmet Ekinci, yetkisiz aracılık faaliyetlerinin sektöre zarar verdiğine dikkat çekerek, "Kurumsal bir yapıya ve mesleki yeterliliğe sahip olmayan kişiler aracılığıyla yürütülen işlemler, şehrimizin gayrimenkul piyasasına duyulan güveni de olumsuz etkiler" dedi. ● 5'TE

CEZASIZLIK ÖLDÜRÜYOR

Alanya'da 25 Kasım Kadına Yönelik Şiddete Karşı Uluslararası Mücadele Günü'nde kadınlar, şiddete ve cezasızlığa karşı ses yükseltti. Atatürk Anıtı önündeki törende konuşan Kent Konseyi Başkanı Nurhan Özcan, kadınların yaşarken korunması gerektiğine dikkat çekti.



Tören sonrasında farkındalık oluşturmak amacıyla dileklerin yazıldığı kâğıtlar, mor balonlarla birlikte gökyüzüne bırakıldı.

"ÖZGÜRLÜK LÜTUF DEĞİL, HAKTIR"

Artık yeni anma törenlerinin, önlenen cinayetlerin ve yeni acıların değil; kurtarılan hayatların, yeni vaatlerin değil, somut sonuçların konuşulduğu bir gelecek istediklerini belirten Özcan, "Bir kadın daha eksilmesin. Bir çocuk daha annesiz kalmasın. Alanya'dan bir kez daha ilan ediyoruz: Kadınlar için eşit, özgür ve şiddetsiz bir yaşam istiyoruz" dedi.

"KADINLAR İSTATİSTİĞE DÖNÜŞMESİN"

Kadınların birer istatistiğe dönüşmesini kabul etmediklerini vurgulayan Özcan, "Bir kadının boşanmak istemesi, çalışmak istemesi veya kendi hayatı hakkında karar vermesi hiçbir şekilde şiddetin gerekçesi olamaz. Bir kadını öldürüldükten sonra anmak, onu yaşarken koruma sorumluluğumuzun yerini tutamaz" diye konuştu. ● 5'TE

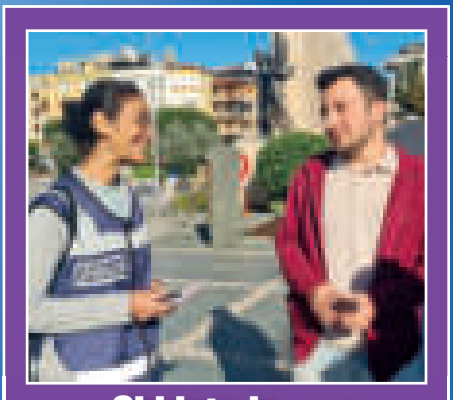

Şiddete karşı farkındalık seferberliği

25 Kasım Kadına Yönelik Şiddete Karşı Uluslararası Mücadele Günü kapsamında Alanya'da emniyet, jandarma ve sosyal hizmet ekipleri tarafından farkındalık çalışmaları gerçekleştirildi. Kentin farklı noktalarında kurulan stantlarda yüzlerce vatandaşa bilgilendirme yapılırken, kadınlara KADES uygulaması tanıtıldı. ● 6'DA

Milyonluk vurguna 5 tutuklama

Alanya'da kendilerini polis, asker ve savcı olarak tanıtarak 66 yaşındaki kadını "Adınız terör örgütüne karıştı" yalanıyla yaklaşık 2 milyon TL dolandıran 5 şüpheli, düzenlenen operasyonlarla yakalandı. Adliyeye sevk edilen şüpheliler tutuklanarak cezaevine gönderildi. Mağdur kadına ele geçirilebilen 190 bin TL'si iade edildi. ● 3'TE



Süper Lig gibi rekabet

Alanya'da 44 mahallenin katılımıyla düzenlenen futbol turnuvasında heyecan tribünlere taşındı. Konfeti, meşale ve havai fişeklerle takımlarına destek veren mahalle sakinleri, ortaya renkli görüntüler çıkardı.

MAÇLAR KIRAN KIRANA GEÇİYOR



Alanya Belediyesi'nin ilk kez düzenlediği Mahalleler Arası Futbol Turnuvası, 3 bini aşan izleyici sayısıyla büyük ilgi görüyor. 116 maçlık organizasyonda tribünler de sahalar kadar hareketli. Alanyalılar, mahallelerine sahip çıkarak futbolun ötesinde dayanışma ve kardeşlik örneği sergiliyor. Belediyespor Başkanı Faruk Konukçu, turnuvanın hayal ettiklerinin ötesinde bir noktaya ulaştığını söyledi. ● 10'DA





Kanun uygulansın

Antalya Barosu Kadın Hakları Kurulu adına adliye önünde açıklama yapan Avukat Pelin Şenli, şüpheli kadın ölümlerindeki artışa dikkat çekerek 6284 sayılı Kanun'un etkin uygulanmasını, koruyucu tedbirlerin hayata geçirilmesini ve yargılamalarda cezasızlığın önlenmesini istedi. ● 6'DA





Anılar Kalır ● 4'TE

Humay YILMAZ

İnşaat sektöründe güven alarmı

Alanya gayrimenkul sektöründe güven kaybı, yarım kalan projeler ve inşaat maliyetleri gündemde. Metin Deke sürdürülebilir yatırım çağrısı yaptı.



TTPP Emlak Profesyonelleri Derneği Yönetim Kurulu Başkan Vekili Metin Deke, Türkiye İstatistik Kurumu'nun (TÜİK) Kasım 2026 sektörel güven endeksi verilerini değerlendirdi. İnşaat sektöründeki güven kaybına dikkat çeken Deke, Alanya'da sürdürülebilir yatırım, doğru fiyatlandırma ve tüketici güveninin yeniden tesis edilmesi gerektiğini vurguladı.


Metin Deke

İNŞAAT SEKTÖRÜNDE GÜVEN GERİLEDİ

Türkiye İstatistik Kurumu (TÜİK) verilerine göre Kasım 2026 döneminde hizmet sektörü güven endeksi yüzde 0,6 artarak 109,9'a, perakende ticaret sektörü güven endeksi ise yüzde 0,9 yükselerek 113,6'ya çıktı. Buna karşılık inşaat sektörü güven endeksi yüzde 3,8 düşüşle 80,2 seviyesine gerileyerek



53 yıl hapis cezasıyla aranan hükümlü yakalandı

Alanya'da 5 ayrı dosyadan toplam 53 yıl 5 ay kesinleşmiş hapis cezasıyla aranan şahıs, polis ekiplerince yakalanarak tutuklandı.

Alanya Cumhuriyet Başsavcılığı koordinesinde yürütülen çalışmalar kapsamında, Alanya İlçe Emniyet Müdürlüğü Yunus ekiplerince Tosmur Mahallesi'nde yapılan uygulamada şüphe üzerine Serkan G. (40) durduruldu. Yapılan GBT sorgusunda Serkan G.'nin "silahla yağma", "hırsızlık", "konutta dokunulmazlığı ihlal", "suç işlemek amacıyla örgüt kurma" ve "yasaklı maddeyi cezaevine sokma" suçlarından 5 ayrı dosyadan arandığı ve hakkında toplam 53 yıl 5 ay kesinleşmiş hapis cezası bulunduğu belirlendi. Gözaltına alınan hükümlü, emniyetteki işlemlerinin tamamlanmasının ardından sevk edildiği adliyede tutuklanarak Alanya L Tipi Kapalı Ceza İnfaz Kurumu'na teslim edildi. ■ (www.alanyapostasi.com.tr / Mert CANTÜRK)

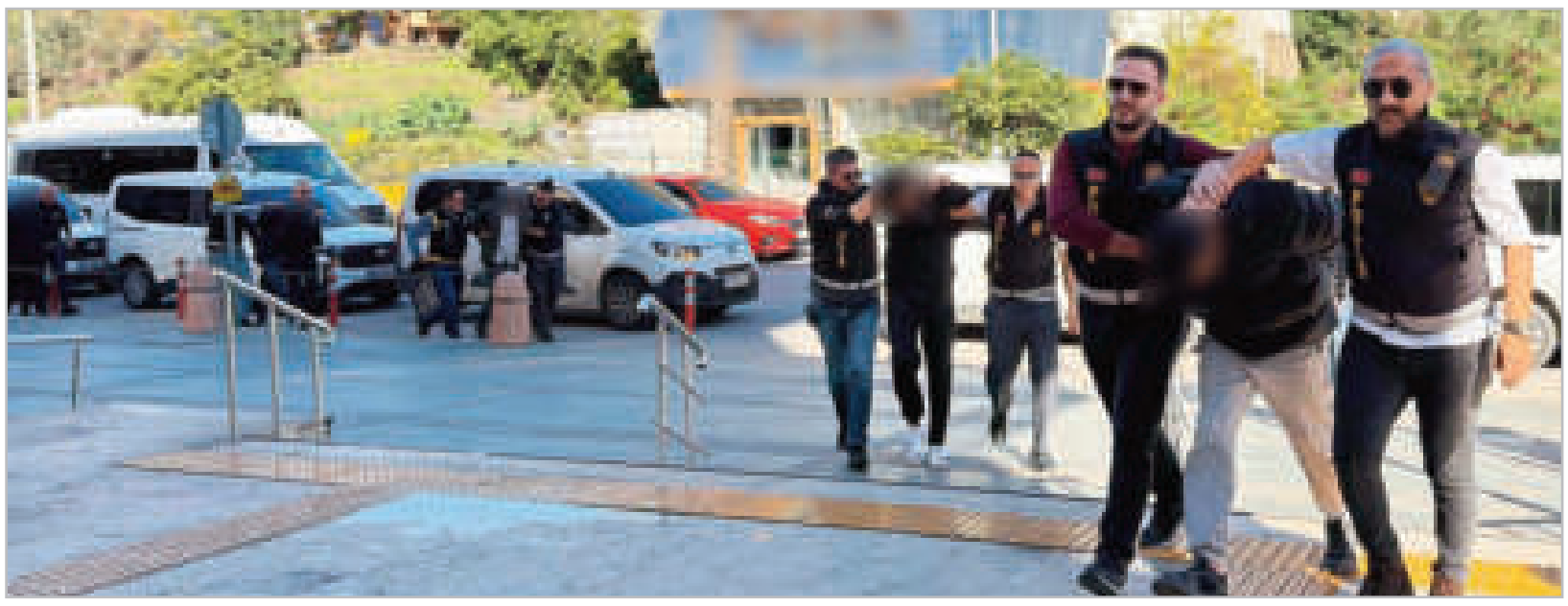

Yaşlı kadını 2 milyon TL dolandıran şüpheliler tutuklandı

Alanya'da kendilerini polis, asker ve savcı olarak tanıtarak S.B. (66) isimli kadını 2 milyon TL dolandıran 5 şüpheli tutuklanarak cezaevine gönderildi.

Alanya'da yaşayan S.B'yi (66) telefonla arayan 5 şüpheli kendilerini polis, savcı ve asker olarak tanıtarak yaşlı kadının adının terör örgütüne karıştığını söyledi. Dolandırıcılık şüphelileri, S.B'yi telefonla baskı altına alarak kendileri dışında kimseyle iletişim kurmamasını istedi. Dolandırıcılar yaşlı kadının evinde bulunan bilezik, altın, yüzük, küpe ve bankada bulunan nakit parayla birlikte toplam 2 milyon lira parayı kendilerine teslim etmesini istedi. Telefonda söylenenlere inanan S.B. kendisinden istenen ziynet eşyaları ve nakit parayı Saray Mahallesi'nde bulunan bir otobüs durağına bıraktı. Yaşlı kadın dolandırıldığını anlaması üzerine polis merkezine başvurdu. Alanya İlçe Emniyet Müdürlüğü Asayiş Büro Amirliği tarafından şüphelilerin yakalanması için çalışma başlatıldı. Asayiş Büro Amirliği tarafından Alanya ve Manavgat'ta düzenlenen eş zamanlı operasyonla H.U. (30), M.K.A. (20), Ö.K. (28), O.Ö. (29), D.K. (38) adreslerinde yakalandılar. Polis tarafından emniyetteki işlemlerinin ardından 5 şüpheli sabah saatlerinde Alanya Adliyesi'ne sevk edildi. Mahkemeye çıkarılan şüpheliler H.U. (30), M.K.A. (20), Ö.K. (28), O.Ö. (29), D.K. (38) Sulh Ceza Hakimliği'nce tutuklanarak Alanya L Tipi Kapalı Cezaevi'ne gönderildi. Dolandırıcılar tarafından 2 milyon lira dolandırılan S.B'ye parasının 190 bin liralık kısmının teslim edildiği öğrenildi. ■ (www.alanyapostasi.com.tr / Mert CANTÜRK)



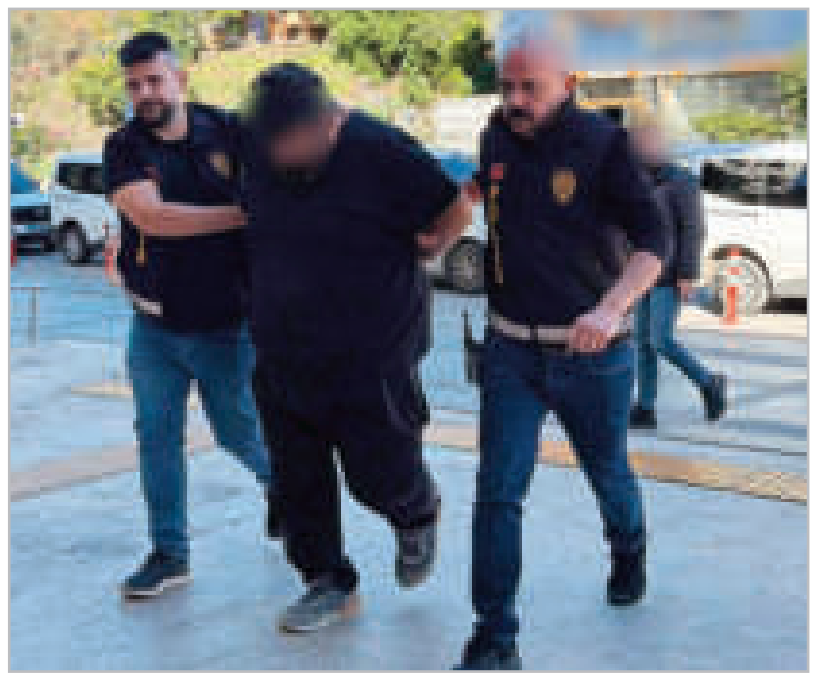

Misafirlikte cinsel istismar iddiasıyla tutuklandı

Alanya'da gittiği misafirlikte kız çocuğuna cinsel istismarda bulunduğu öne sürülen şüpheli tutuklandı.



Konaklı Mahallesi'nde arkadaşının evine misafirliğe giden 37 yaşındaki şüpheli E.Y.'nin evde bulunan küçük kız çocuğuna cinsel istismarda bulunduğu iddiası üzerine jandarma ekiplerince çalışma başlatıldı. Kısa sürede yakalanarak gözaltına alınan şüpheli hakkında adli süreç başlatıldı. Mağdur çocuğun uzman eşliğinde ifadesinin alınmasının ardından savcılığa sevk edilen şüpheli E.Y., çıkarıldığı nöbetçi hakimlikçe "çocuğun cinsel istismarı" suçlamasıyla tutuklanarak Alanya L Tipi Kapalı Ceza İnfaz Kurumu'na gönderildi. ■ (www.alanyapostasi.com.tr / Mert CANTÜRK)

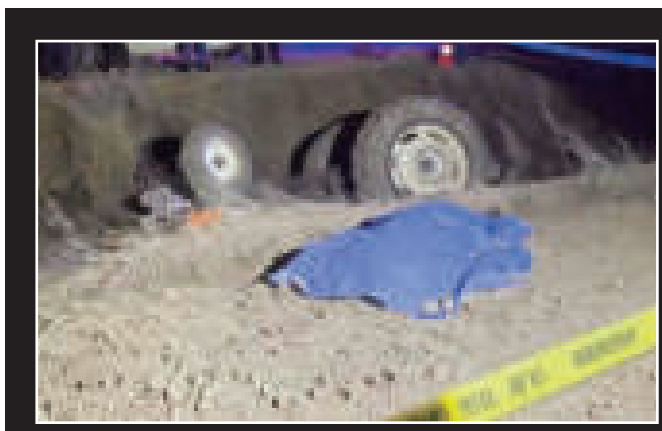

Traktör şarampole devrildi: 1 ölü

Korkuteli'de traktörün şarampole devrilmesi sonucu meydana gelen kazada sürücü hayatını kaybetti.

Kaza, Osmankalfalar Mahallesi'nde meydana geldi. Edinilen bilgiye göre, Ramazan Gürler'in (56) kullandığı 07 AUL 976 plakalı traktör, tarla yolu üzerinde sürücüsünün direksiyon hakimiyetini kaybetmesi sonucu şarampole devrildi. Kazada traktör sürücüsü olay yerinde hayatını kaybetti. Ramazan Gürler'in cenazesi Korkuteli Devlet Hastanesi morguna kaldırılırken, olay ile ilgili Jandarma ekipleri tahkikat başlattı. ■ (İHA)

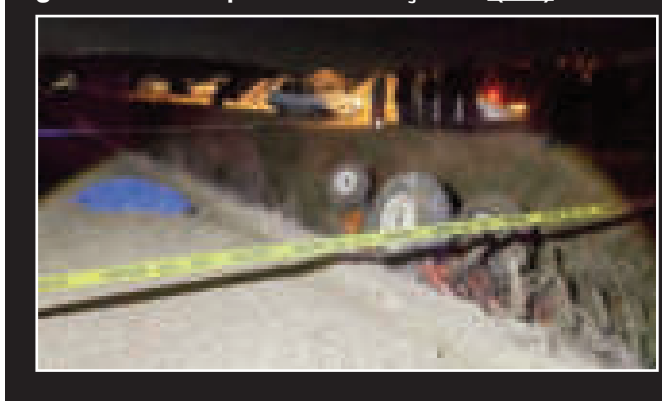



Motosiklet kamyonetle çarpıştı: 1 yaralı

Manavgat'ta motosiklet ile kamyonetin çarpışması sonucu meydana gelen kazada motosiklet sürücüsü yaralandı.

Kaza, Aşağı Hisar Mahallesi, Mithatpaşa Caddesi'nde meydana geldi. Edinilen bilgiye göre, Batuhan Ç.'nin kullandığı 07 CCZ 823 plakalı motosiklet, Koray T.'nin kullandığı 38 AGG 174 plakalı kamyonet ile kavşakta çarpıştı.Kazada yaralanan ve 112 sağlık ekiplerinin olay yerindeki müdahalesinin ardından ambulansla hastaneye kaldırılan motosiklet sürücüsünün hayati tehlikesinin bulunmadığı bildirildi. ■ (İHA)

2 otomobil çarpıştı biri refüjdeki çamura saplandı

Manavgat'ta 2 otomobilin çarpışması sonucu meydana gelen trafik kazasında araçlarda maddi hasar meydana gelirken şans eseri yaralanan olmadı.



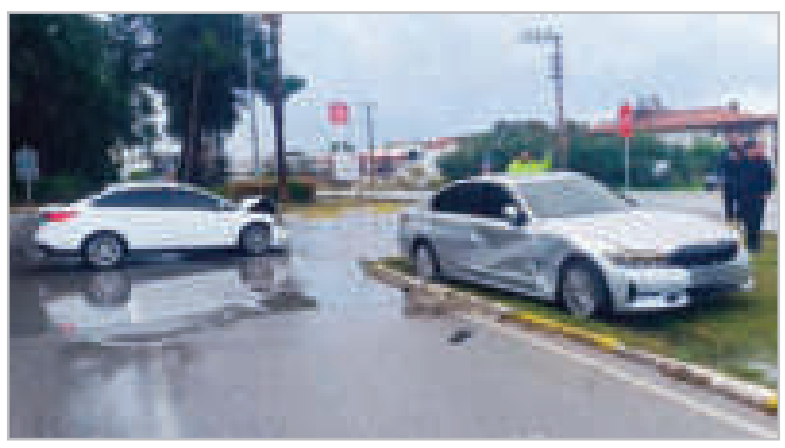

Kaza, Manavgat'ın Sorgun Mahallesi,Titreyengöl Caddesi'nden meydana geldi. Edinilen bilgiye göre, Sorgun Bulvarı'na çıkmakta olan Fatih S.'nin kullandığı 55 SS 860 plakalı otomobil, otogar istikametine seyir halindeki Daria T.'nin kullandığı 07 MD 7962 plakalı otomobile yandan çarptı. 07 MD 7962 plakalı otomobil çarpmanın şiddetiyle refüje çıkarak durabildi. Kazada araçlarda maddi hasar meydana gelirken şans eseri yaralanan olmadı. Refüje çıkarak çamura saplanan otomobil trafik polisinin de yardımıyla itilerek çıkartıldı. ■ (İHA)

Yıl: 21 ALANYA POSTASI Sayı: 6398

KURULUŞ TARİHİ: 29 EKİM 2005

PERŞEMBE 26 KASIM 2026

İMTİYAZ SAHİBİ
Albas Basın Yayın Dağıtım Bileşim ve Eğitim Hizmetleri A.Ş.

Tüzel Kişi Temsilcisi
Hilmi KARAGÖZ

Genel Yayın Müdürü:
Mehmet Ali GÜRSES

Genel Koordinatör:
Gaye COŞKUN

Sorumlu Yazı İşleri Müdürü:
Öznur YILDIZ

Haber Müdürü:
Özgür YILMAZ

Spor Müdürü:
Ercan YILDIRIM

Sayfa Sekreteri:
Gürkan YALÇIN

Hukuk Danışmanı:
Rezzan ÇELİK

Haber Merkezi :
Oba Mahallesi Kanal Sokak No:15
Daire:1 ALANYA / ANTALYA

Haber İstihbarat:
0532 015 78 70

UETS: 25929-05905-52223

Baskı: Arslan Güneydoğu Gaz. Mat.
Saray Osmangazi Mah. Sütçü İmam
Sk. No:33 PURSAKLAR / ANKARA

Dağıtım:
İlayda Basım Yayın
Dağ.Ltd.Şti.

E-mail: info@alanyapostasi.com.tr / alanyapostasi@gmail.com

Alanya Postası Gazetesi Basın meslek ilkelerine uymaya söz vermiştir

YEREL SÜRELİ YAYIN

Köşe yazılarının sorumlulukları yazarına aittir

https://www.alanyapostasi.com.tr



Anılar Kalır

"Babanızı kaybetmek, yardıma ve önderliğine gereksinim duyduğunuz, bir ağacın gövdesinin dallarını desteklediği gibi sizi destekleyen birini yitirmek demektir."

Pi'nin Yaşamı

Ağacın her yaprağı farklı anılarla doludur. Hafıza zayıflığıyla dökülen yapraklara rağmen birkaç tatlı hatıra, son günümüze kadar bize eşlik eder. Ruhumuz her yara alışında birkaç dostun vefasına tutunur…

Sekiz ay kadar önce benim de bir babam vardı. O korkunç telefonu ne yazık ki ben de aldım. Dünyanın yıkılışı gibi bir şey oldu ama dünya yıkılmadı. Kendime geldiğimde annem, kardeşlerim ve çocuklarım için güçlü durmalı, gurbetin açtığı acı çığırda o yolu tamamlamalıydım.

Kalemin zorlandığı anlar vardır. Bir kenara bıraksan ömür boyu susacak… Yine de ona yapıştım. Dostlar da sağ olsun elbette.

Geçenlerde karşıma bir video çıktı. Kıyaslama yapmadan acıyı anlatıyordu. Sonuçta acının, kederin milliyeti yok, rengi yok. Beşerî olan aynıdır ama durumlar farklıdır.

Onlara dönüşüyoruz. Onlar gitmiş olsalar da yine bizimle birlikteler. Fiziksel olarak olmasalar da… Onlar bizden yaşamı, biz onlardan ölümü almış gibi olsak da…

Sonra deniz durulur, fırtına diner. Duygusal günlerin içinde oluşan girdap kaybolur. Yerine anılar gelir… Anılar kalır.

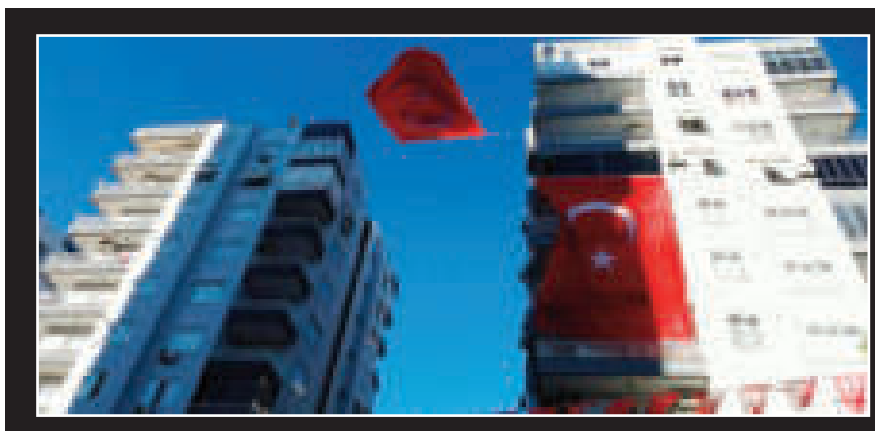



Şehidin evi ve sokağı Türk bayrakları ile donatıldı

Eskişehir'de kaza kırım sonucu düşen helikopterde şehit olan Hava Piyade Astsubay Kıdemli Çavuş Mehmet Alp Gürdağ'ın emekli asker olduğu öğrenilen baba evine Türk bayrağı asıldı.

Eskişehir'in Tepebaşı ilçesine bağlı Yörükakçayır Mahallesi kırsalında Hava Kuvvetleri Komutanlığı'na ait AS-532 tipi askeri eğitim helikopterinin düşmesi sonucu şehit olan Hava Piyade Astsubay Kıdemli Çavuş Mehmet Alp Gürdağ'ın Konyaaltı'nda bulunan baba evine şehadet haberi verilerek Türk bayrağı asıldı. Gece saatlerinde gelen şehadet haberi sonrası Gürdağ'ın emekli asker olduğu öğrenilen babasının evi ve sitenin bulunduğu sokak Türk bayrakları donatıldı. ■ (İHA)

Şehit Pilot Çöl'ün baba ocağına taziye akını





Eskişehir'de kaza kırıma uğrayan helikopterde 4 silah arkadaşı ile birlikte şehit olan Hava Pilot Albay Mehmet Çöl'ün Antalya'da bulunan baba ocağı şehadet haberi sonrası Türk bayrakları ile donatıldı. Taziye çadırı kurulan evde komşular ve vatandaşlar aileyi yalnız bırakmadı.

Eskişehir'de Eğitim maksadıyla havalandıktan sonra kent merkezine yaklaşık 25 kilometre uzaklıktaki Tepebaşı ilçesi Yörükakçayır Mahallesi mevkiinde kaza kırıma uğrayan askeri helikopterde 4 silah arkadaşı ile birlikte şehit olan Hava Pilot Albay MemetÇöl'ün baba ocağına acı haber verildi. Çöl'ün Korkuteli'nin Bayatbademler Mahallesi'nde bulunan baba evine şehadet haberi ulaştı. Haberin verilmesinin ardından ev çevresi Türk bayrakları ile donatılıp taziye çadırı kuruldu. Askerler, mahallede bulunan komşular ve haberi alan vatandaşlar taziye için eve gelerek aileyi yalnız bırakmadılar. ■ (İHA)





Özçelik'ten öğretmenlerle anlamlı buluşma

Sosyal Hizmetler Müdürlüğü bünyesinde görev yapan öğretmenlerle yemekte buluşan Başkan Özçelik, öğretmenlerin özverisinin kendileri için çok kıymetli olduğunu vurguladı.





Alanya Belediye Başkanı Osman Tarık Özçelik, 'Öğretmenler Günü'nde Sosyal Hizmetler Müdürlüğü'nde görev yapan öğretmenlerle yemekte bir araya geldi. Organizasyona Alanya Belediye Başkan Danışmanı Faruk Konukçu, Alanya Belediyesi Sosyal Yardım İşleri Müdürü Hüseyin Doğan, Alanya Alaadin Keykubat Üniversitesi (ALKÜ) Genel Sekreteri Hüseyin Er ile çok sayıda öğretmen katıldı. Düzenlenen yemek programda konuşan Başkan Özçelik, öğretmenlerin günlerini kutlayarak onlara bugüne kadarki çalışmaları için teşekkür etti. Programın ardından açıklama yapan Özçelik, "24 Kasım Öğretmenler Günü'nde, Sosyal Hizmetler Müdürlüğümüz bünyesinde görev yapan öğretmenlerimizle bir araya geldik.Geleceğimizi şekillendiren, çocuklarımızın ve gençlerimizin hayatına dokunarak yol gösteren öğretmenlerimizin emeği ve özverisi bizler için çok kıymetli. Tüm öğretmenlerimize gayretleri ve kentimize kattıkları değer adına teşekkür ediyorum" diye konuştu. ■ Kerim TOKSÖZ

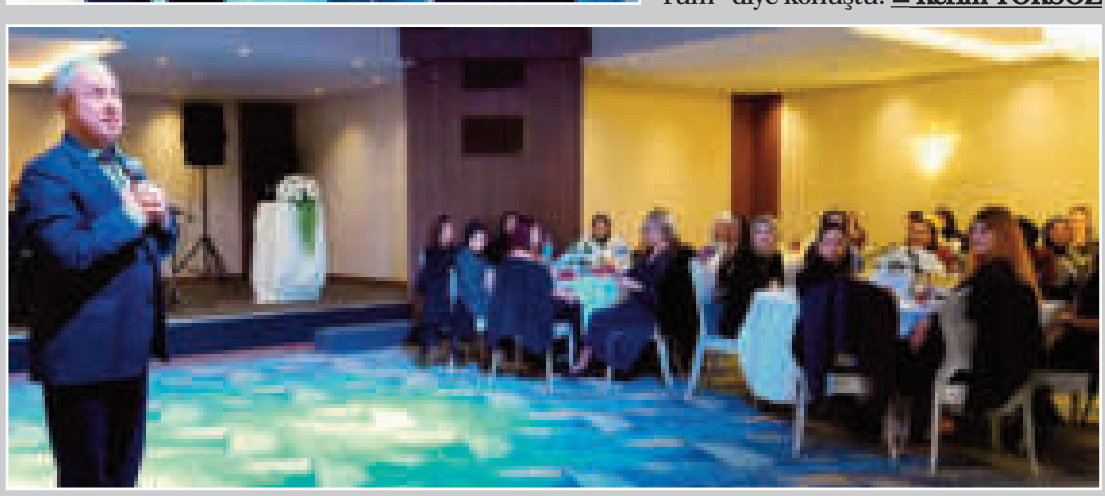

Tavlı ve Çetin'den tebrik

AK Parti Antalya İl Başkanı Ali Çetin ile AK Parti Alanya İlçe Başkanı Mehmet Şarani Tavlı, Alanya İlçe Gençlik Kolları Başkanlığı görevine atanan Samet Aslan'ı tebrik etti.

AK Parti Antalya İl Başkanı Ali Çetin veAK Parti Alanya İlçe Başkanı Mehmet Şarani Tavlı, teşkilat çalışmalarına katkı sunan gençlere de teşekkür ederek yeni görevlendirmenin Alanya ve Antalya teşkilatları için hayırlı olmasını diledi. Mazbatasını alan Aslan ise yeni yönetim için çalışmalara başladı. Her iki isim de görevini devredip ilçe yönetim kurulunda siyasal hizmetini sürdürecek olan Semih Ersoy'a bugüne kadar teşkilata verdiği emek ve hizmetler için teşekkür etti. Çetin, teşkilat çalışmalarına katkı sunan ve mücadele eden tüm gençlere teşekkür ederek yeni görevlendirmenin Alanya ve Antalya teşkilatları için hayırlı olmasını temenni etti.



TAVLI TÜM GENÇLERİ TEBRİK ETTİ

Tavlı ise adaylık sürecinde Ankara'ya giderek mülakatlara katılan ve sorumluluk almaya talip olan tüm gençleri tebrik etti. Birlik ve beraberlik içerisinde, gençlerin enerjisi ve gayretiyle teşkilat çalışmalarını sürdüreceklerini belirten Tavlı, yeni görevlendirmenin Alanya'ya, gençliğe ve teşkilata hayırlı olmasını diledi.

■ Özgür YILMAZ

Kaya, Gazipaşa'nın ulaşım sorunlarını iletti

YENİ Parti Antalya Milletvekili Aykut Kaya, TBMM Plan ve Bütçe Komisyonu'nda gerçekleştirilen Ulaştırma ve Altyapı Bakanlığı bütçe görüşmelerinde Gazipaşa'nın ulaşım sorunlarını ve çözüm önerilerini gündeme getirdi.

2003 yılında temeli atılan Gazipaşa-Anamur yolunun hâlâ tamamlanmadığına dikkat çeken Kaya, yaşanan kazalar ve ulaşım aksaklıkları nedeniyle vatandaşların mağdur olduğunu belirtti. Yolun bölgenin tarımı, turizmi ve ticareti açısından büyük önem taşıdığını vurgulayan Kaya, Bakan'dan projenin tamamlanması için net bir tarih istedi.

GAZİPAŞA-ANKARA UÇUŞLARI YIL BOYUNCA SÜRSÜN

AJet'in Gazipaşa-Ankara hattındaki kasım-nisan dönemi uçuşlarını iptal etmesini de gündeme taşıyan Kaya, yaklaşık 600 bin vatandaşın bu karardan olumsuz etkilendiğini belirterek Ulaştırma ve Altyapı Bakanı Abdulkadir Uraloğlu'nundevreye girmesini ve uçuşların yıl boyunca devam etmesini talep etti.

"YENİ OTOYOL ANTALYA'DAN GAZİPAŞA'YA KADAR UZATILSIN"

Serik'ten başlayıp Konaklı'da sona eren Antalya-Alanya Otoyolu Projesi'nin Antalya'dan Gazipaşa'ya kadar kesintisiz devam etmesi gerektiğini vurgulayan Kaya, bakanlığa bu konuda bir çalışma yürütülüp yürütülmediğini sordu.

"İKİ HAVALİMANI RAYLI SİSTEMLE BİRBİRİNE BAĞLANSIN"

Antalya'nın iki uluslararası havalimanına sahip olduğunu ancak aralarında raylı sistem bağlantısının bulunmadığını belirten Kaya, Antalya ve Gazipaşa havalimanlarını birbirine bağlayacak raylı sistem projesinin hayata geçirilmesini talep etti.

■ Özgür YILMAZ



Alanya emlak sektöründe 'ayakçı' alarmı

Alanya'da Taşınmaz Ticareti Yetki Belgesi ve vergi kaydı olmadan sosyal medya üzerinden komisyonculuk yapan kayıt dışı kişilere karşı sektör temsilcileri harekete geçti. ALTSO ve TTPP Emlak Profesyonelleri Derneği, haksız rekabet ve mağduriyetlere karşı ortak denetim mekanizması talep etti.

Alanya'da yetki belgesi bulunmadan ve herhangi bir resmî işletmeye bağlı olmaksızın faaliyet gösteren kayıt dışı emlakçılar sektörü zora soktu. Kamuoyunda "ayakçı emlakçı" olarak adlandırılan ve özellikle Instagram, Facebook, TikTok ile WhatsApp gibi mecralar üzerinden taşınmaz pazarlayan kişilere karşı ALTSO Meclis Üyesi Emrah Yeşilkaya ile TTPP Emlak Profesyonelleri Derneği Başkanı Mehmet Ekinci kapsamlı denetim çağrısında bulundu.

"SEKTÖRDE GÜVEN ORTAMINI ZEDELİYOR"


Emrah Yeşilkaya

Alanya'nın Türkiye'nin önemli gayrimenkul ve yatırım merkezlerinden biri olduğunu, emlak sektörünün ilçenin ekonomik yapısında önemli yere sahip olduğunu belirten ALTSO Meclis Üyesi Emrah Yeşilkaya, "Özellikle konut, arsa ve iş yeri satışları ile kiralama faaliyetleri, yerli ve yabancı yatırımcıların yoğun ilgisi nedeniyle büyük bir ekonomik hacme ulaştı ancak ilçede son yıllarda kayıt dışı emlak faaliyetlerinin, yetki belgesi bulunmadan yürütülen taşınmaz ticaretinin ve özellikle sosyal medya platformları üzerinden gerçekleştirilen kontrolsüz emlak aracılığının arttığı yönünde sektör temsilcilerimizden yoğun şikâyetler geliyor. Vergi kaydı bulunmayan, gerekli mesleki kayıtları olmayan, Taşınmaz Ticareti Yetki Belgesi almadan faaliyet gösteren kişi ve işletmelerin yanı sıra, herhangi bir resmî emlak işletmesine bağlı olmaksızın sosyal medya üzerinden kendisini emlak danışmanı olarak tanıtan, taşınmaz pazarlayan, alıcı ve satıcıyı buluşturarak komisyon karşılığında aracılık yapan kişiler sektörümüzde ciddi sorunlara neden oluyor. Kamuoyunda "ayakçı emlakçı" olarak ifade edilen bu kayıt dışı faaliyetler yasal yükümlülüklerini yerine getiren, vergisini ödeyen ve gerekli yetki belgelerine sahip emlak işletmelerine karşı haksız rekabet oluşturuyor. Devletimizin vergi kaybına uğramasına ve kayıt dışı ekonominin büyümesine neden oluyor" dedi.

"ORTAK DENETİM MEKANİZMASI OLUŞTURULMALI"

Yasal işletmelerin haklarının korunması ve kayıt dışı faaliyetlerle etkin mücadele edilmesi amacıyla somut adımlar atılmasını isteyen Yeşilkaya, "Instagram, Facebook, TikTok ve benzeri sosyal medya platformları üzerinden düzenli ve ticari amaçla emlak alım- satım ve kiralama aracılığı yapan, ancak gerekli yasal kayıt ve yetki şartlarını taşımayan hesapların mevzuata uygun yöntemlerle tespit edilmesini talep ediyoruz. Sosyal medya üzerinden komisyon karşılığında taşınmaz pazarlayan, alıcı ve satıcıyı buluşturan, ancak herhangi bir yetkili emlak işletmesine bağlı olmadan kayıt dışı faaliyet gösteren kişilere yönelik ilgili kamu kurumlarınca inceleme ve denetim yapılmasının sağlanmasını istiyoruz. Antalya Ticaret İl Müdürlüğü, Alanya Vergi Dairesi, ilgili meslek kuruluşları ve diğer yetkili kurumlarla iletişime geçilerek ortak bir denetim ve mücadele mekanizması oluşturulmasını talep ediyoruz. Odamız bünyesinde kayıt dışı emlak faaliyetlerine ilişkin şikâyet ve ihbarların değerlendirileceği, ilgili kurumlara iletileceği ve sürecin takibinin yapılacağı bir başvuru ve takip mekanizması kurulmasını talep ediyoruz. Alanya'da faaliyet gösteren emlak işletmelerinin Taşınmaz Ticareti Yetki Belgesi ve diğer yasal yükümlülükleri konusunda bilgilendirilmesini, kayıt dışı faaliyet gösteren işletmelerin yasal sisteme geçmeleri konusunda gerekli bilgilendirme çalışmalarının yapılmasını istiyoruz. İnternet ilan platformları ve sosyal medya üzerinden gerçekleştirilen yetkisiz taşınmaz pazarlama ve aracılık faaliyetlerinin önlenmesi amacıyla Ticaret Bakanlığı nezdinde girişimlerde bulunulmasını talep ediyoruz. Kayıt dışı emlak faaliyetlerinin önlenmesi amacıyla odamız bünyesinde özel bir Çalışma Komisyonu kurulmasını, söz konusu komisyonda ALTSO 17. Meslek Komitesi temsilcileri, sektör temsilcileri, ilgili STK'lar, meslek kuruluşları ve ALKÜ bünyesinde görev yapan ilgili akademisyenlerin yer almasını, Alanya'daki kayıt dışı emlak faaliyetlerinin ekonomik, hukuki ve sektörel boyutlarıyla değerlendirilmesini, çözüm önerilerinin geliştirilmesini ve ilgili kamu kurumlarına sunulmak üzere somut bir eylem planı hazırlanmasını, kayıt dışı faaliyetlerin önlenmesi, yetkili emlak işletmelerinin korunması ve sektörümüzde adil rekabet ortamının sağlanması amacıyla odamız tarafından ilgili kurumlara resmî yazışmalar yapılmasını, gerekli girişimlerin başlatılmasını ve sürecin düzenli olarak takip edilmesini talep ediyoruz" diye konuştu.

"VATANDAŞLARIMIZA CİDDİ ZARARLARI BULUNUYOR"

TTPP Emlak Profesyonelleri Derneği Yönetim Kurulu Başkanı Mehmet Ekinci de, "Özellikle sosyal medya üzerinden kendisini emlak danışmanı olarak tanıtan, taşınmazların pazarlamasını yapan, alıcı ve satıcıyı buluşturarak komisyon karşılığında aracılık faaliyetinde bulunan çoğunlukla yabancı uyruklu kişilerin sayısındaki hızlı artış, sektörümüzde ciddi bir haksız rekabet ortamı oluşturuyor. Karşı olduğumuz konu sosyal medyanın kullanılması değil, sosyal medyanın yasal yükümlülükleri aşmak ve kayıt dışı ticari faaliyet yürütmek amacıyla kullanılması. Bu durumun hem sektörümüze hem de vatandaşlarımıza ciddi zararları bulunuyor. Öncelikle vergisini ödeyen, istihdam sağlayan, mesleki yeterlilik belgelerine sahip olan ve tüm yasal sorumluluklarını yerine getiren işletmelerimiz haksız rekabete maruz kalıyor. Diğer taraftan, herhangi bir kurumsal sorumluluğu bulunmayan kişiler üzerinden gerçekleştirilen işlemlerde alıcı ve satıcılar ciddi maddi mağduriyetlerle karşılaşabiliyor" ifadelerini kullandı.


Mehmet Ekinci

"28,3 MİLYON TL İDARİ PARA CEZASI UYGULANDI"

Özellikle yabancı müşterilerle gerçekleştirilen işlemlerde dil, hukuk, tapu, ödeme ve sözleşme süreçlerinin doğru yönetilmesi son derece önemli olduğunu dile getiren Ekinci, "Kurumsal bir yapıya ve mesleki yeterliliğe sahip olmayan kişiler aracılığıyla yürütülen işlemler, şehrimizin gayrimenkul piyasasına duyulan güveni de olumsuz etkileyebilir. Ticaret Bakanlığı'mızın bu konuda yürüttüğü Elektronik İlan Doğrulama Sistemi (EİDS) uygulamasını önemli bir adım olarak değerlendiriyoruz. Nitekim bakanlık, 2026 yılının ilk altı ayında emlak sektöründe mevzuata aykırı faaliyet gösteren 232 işletmeye toplam 28,3 milyon TL idari para cezası uygulandığını açıkladı. Bunların 136'sı yetki belgesi olmadan faaliyet gösteren işletmeler. Ayrıca sosyal medya paylaşımlarında da EİDS doğrulaması yapılmış ilan bağlantılarının kullanılması zorunluluğunun Instagram, Telegram, Facebook ve WhatsApp gibi mecraları kapsaması, denetimin kapsamının genişletilmesi açısından oldukça önemli" ifadelerini kullandı.

"CAYDIRICI YAPTIRIMLAR UYGULANMALI"

Denetimlerin yalnızca internet ilan platformlarıyla sınırlı kalmamasını, sahada ve sosyal medya üzerinden kayıt dışı aracılık yapan kişi ve işletmeleri de kapsayacak şekilde etkinleştirilmesi olduğunu söyleyen Ekinci, "Bu noktada kaymakamlığımızın, Ticaret İl Müdürlüğü'müzün, ilgili meslek odalarımızın, belediyemizin ve sektör temsilcilerimizin koordinasyon içerisinde hareket etmesi gerektiğine inanıyoruz. Yetkisiz faaliyetlerin tespit edilmesi, vatandaşların bilinçlendirilmesi ve gerekli yasal yaptırımların uygulanması konusunda çok daha etkin bir denetim mekanizmasına ve caydırıcı yaptırımların uygulanmasına ihtiyaç bulunuyor. Dernek olarak kimsenin ticaret yapmasına karşı değiliz ancak ticaretin kuralları herkes için aynı olmalı. Vergisini ödeyen, çalışan istihdam eden, mesleki eğitimini alan ve yasal yükümlülüklerini yerine getiren işletmelerle hiçbir sorumluluk üstlenmeden faaliyet gösteren sistem dışı kişilerin aynı piyasada haksız rekabet oluşturmasına müsaade edilmemeli" dedi.

"GEÇMİŞTEKİ SATIŞ HACİMLERİ YAKALANAMADI"

Antalya'nın yabancıya konut satışındaki yerine değinen Ekinci, "Ekimde Türkiye genelinde yabancılara 2 bin 259 konut satılırken, bunun 752'si Antalya'da gerçekleşti. Başka bir ifadeyle, Türkiye'de yabancılara satılan her 3 konuttan biri Antalya'da satıldı. Antalya, İstanbul'un ardından yabancıya konut satışında Türkiye'nin ikinci büyük ili olmayı sürdürüyor. Bu rakamlar Antalya'nın ve özellikle Alanya'nın uluslararası gayrimenkul piyasasında ne kadar güçlü bir konuma sahip olduğunu gösteriyor ancak bu tabloyu değerlendirirken sektörün son yıllarda yaşadığı daralmayı da göz ardı etmemeliyiz. Yabancı yatırımcıların Türkiye'ye olan ilgisi devam etmekle birlikte, geçmiş yıllardaki satış hacimlerinin henüz yakalanamadığını görüyoruz. Bunun arkasında yalnızca ekonomik koşullar değil; ikamet izinleriyle ilgili zorlayıcı uygulamalar, yabancı yatırımcıların karşılaştığı bürokratik süreçler, sık mevzuat değişiklikleri, finansmana erişim ve uluslararası piyasalardaki olumsuz gelişmeler, yakın çevremizde süregelen çatışmalar gibi birçok faktör bulunuyor. Gayrimenkul sektörü yalnızca konut satışından ibaret değil. Bir yabancının Alanya'dan konut satın alması; inşaat sektöründen mobilyaya, beyaz eşyadan ulaşıma, restoranlardan sağlık ve hizmet sektörüne kadar birçok ekonomik alanı doğrudan etkiliyor" diye konuştu.

"ALANYA'DA YÜZDE 4 GERİLEME VAR"

TÜİK verilerinden derlenen Ocak-Ekim 2026 döneminde Alanya'da yabancılara 3 bin 739 konut satıldığını açıklayan Ekinci, "Bu rakamla Alanya, Türkiye genelinde yabancılara en fazla konut satılan ilçe olma konumunu korudu. Üstelik Antalya'da aynı dönemde yabancılara satılan 5 bin 445 konutun yaklaşık yüzde 69'u Alanya'da gerçekleşti. Bu durum, Alanya'nın Antalya gayrimenkul piyasası içerisindeki ağırlığını açıkça ortaya koyuyor. Ancak geçen yılın aynı döneminde Alanya'da yabancılara 3 bin 892 konut satıldığını görüyoruz. Dolayısıyla yaklaşık yüzde 4'lük bir gerileme söz konusu. Bu nedenle mevcut tabloyu başarılı bir konumun devamı olarak değerlendirirken, sektörün henüz arzu ettiğimiz büyüme seviyesine ulaşmadığını da ifade etmeliyiz. Önümüzdeki aylara ve özellikle önümüzdeki birkaç yıla ilişkin beklentim ise Alanya'nın yabancı yatırımcı açısından yeniden güçlü bir büyüme potansiyeli yakalayabileceği yönündedir. Ancak bunun kendiliğinden gerçekleşmesini beklememeliyiz. Öncelikle yabancıların, özellikle de gayrimenkul almış olan yatırımcı vasfındaki kişilerin ülkemizde ikamet edebilmelerine ilişkin uygulamaların daha öngörülebilir, sürdürülebilir ve yatırımcıyı teşvik eden bir yapıya kavuşturulması gerekiyor. Şunu özellikle vurgulamak isterim" ifadelerini kullandı.

"ALANYA'NIN LİDER OLMASI TESADÜF DEĞİL"

Alanya'nın yabancıya konut satışında Türkiye'nin lider ilçesi olmasının tesadüf olmadığını belirten Ekinci, "Yıllar içerisinde oluşmuş uluslararası bir marka değerimiz ve ciddi bir yatırımcı potansiyelimiz bulunuyor. Bu potansiyeli korumak ve geliştirmek hepimizin sorumluluğu. Beklentimiz yabancı yatırımcıyı ülkemizden uzaklaştıran değil, ülkemize yatırım yapmasını ve burada yaşam kurmasını kolaylaştıran ve teşvik eden politikaların hayata geçirilmesi. Alanya'nın gayrimenkul sektöründe yeniden güçlü bir büyüme dönemine girebileceğine inanıyorum. Bunun için sektör temsilcilerinin görüşlerinin dikkate alınması, ilgili kurumlarla istişarelerin artırılması ve uzun vadeli, istikrarlı bir yatırım politikası oluşturulması büyük önem taşıyor" dedi. ■ Özgür YILMAZ

"Bir kadın daha eksilmesin"

25 Kasım Kadına Yönelik Şiddete Karşı Uluslararası Mücadele Günü kapsamında Alanya Kent Konseyi öncülüğünde Atatürk Anıtı önünde düzenlenen törende konuşan Başkan Nurhan Özcan, "Bir kadını öldürüldükten sonra anmak, onu yaşarken koruma sorumluluğumuzun yerini tutamaz" dedi.



Alanya'da '25 Kasım Kadına Yönelik Şiddete Karşı Uluslararası Mücadele Günü' kapsamında anma töreni düzenlendi. Alanya Kent Konseyi öncülüğünde Hükümet Meydanı'ndaki Atatürk Anıtı önünde düzenlenen törene Alanya Belediye Meclis Üyesi İrem Yunusoğlu, Alanya Kent Konseyi Başkanı Nurhan Özcan, Kadın Haklarını Koruma Derneği Başkanı Melek Depren ile siyasi partilerin kadın kolları başkanları ile üyeleri, ilçedeki sivil toplum kuruluşlarının başkanları üyeleri katıldı. Çelenk sunumu ile başlayan tören saygı duruşu ve İstiklal Marşı'nın okunmasıyla devam etti.

"İLK 10 AYDA 247 KADIN ÖLDÜRÜLDÜ"

Daha sonra günün anlam ve önemine dair konuşma yapan Kent Konseyi Başkanı Nurhan Özcan, yaşam hakkının siyaseti, ideolojisi ve ayrımı olamayacağını söyledi. Özcan, "1960 yılında Mirabal kardeşlerin katledilmesinin üzerinden 66 yıl geçmesine rağmen kadınlar hâlâ en temel insan hakkı olan yaşam haklarını savunmak zorunda bırakılıyor. Dünya Sağlık Örgütü'nün verilerine göre, dünya genelinde yaklaşık 840 milyon kadın, yani her üç kadından biri, yaşamının bir döneminde fiziksel veya cinsel şiddete maruz kaldı. Dünyada yaklaşık her 10 dakikada bir kadın veya kız çocuğu, partneri ya da aile üyeleri tarafından öldürülüyor. Ülkemizde ise Kadın Cinayetlerini Durduracağız Platformu'nun verilerine göre, 2026 yılının ilk on ayında 247 kadın öldürüldü, 289 kadın şüpheli şekilde ölü bulundu. Bu rakamların her biri yarım kalmış bir hayatı, yıkılmış hayalleri ve tarifsiz acıları temsil ediyor" dedi.

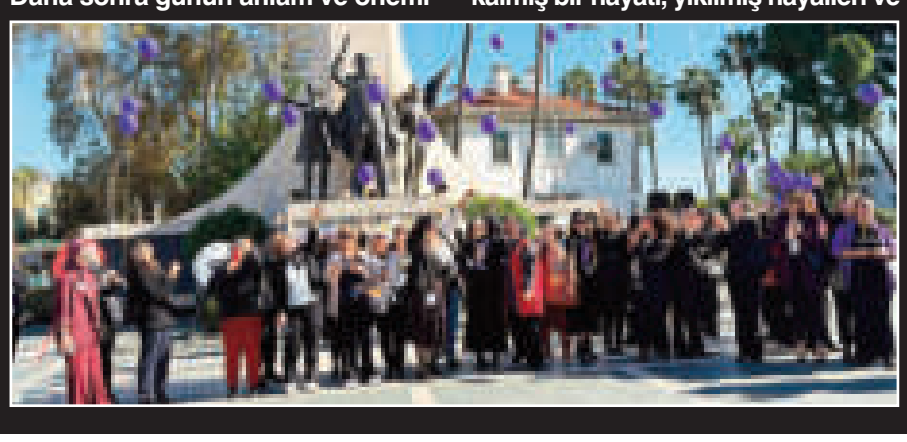

"KADINLARIN İSTATİSTİĞE DÖNÜŞMESİNİ KABUL ETMİYORUZ"

Kadınların birer istatistiğe dönüşmesini kabul etmediklerini vurgulayan Özcan, "Bir kadının boşanmak istemesi, çalışmak istemesi veya kendi hayatı hakkında karar vermesi hiçbir şekilde şiddetin gerekçesi olamaz. Hiçbir gelenek, hiçbir töre, hiçbir kıskançlık ve hiçbir sözde namus anlayışı şiddeti meşrulaştıramaz. Kadına yönelik şiddet yalnızca fiziksel değil; ekonomik, psikolojik, cinsel ve dijital boyutlarıyla da ciddi bir insan hakları ihlali. Kadına yönelik şiddet bir aile meselesi değil, bütün toplumun sorunu. Bir kadını öldürüldükten sonra anmak, onu yaşarken koruma sorumluluğumuzun yerini tutamaz" diye konuştu.

"CEZASIZLIĞA YOL AÇAN UYGULAMALARA SON VERİLMELİ"

Ortak taleplerini kamuoyu ile paylaşan Özcan, şu ifadeleri kullandı: 6284 sayılı Kanun eksiksiz ve etkin bir şekilde uygulanmalı. Kadın cinayetlerinde cezasızlığa yol açan uygulamalara son verilmeli, şüpheli kadın ölümleri aydınlatılmalı. Kadın konukevleri, danışma merkezleri ve destek mekanizmaları güçlendirilmeli. Kadınların ekonomik bağımsızlığı ve toplumsal yaşamın her alanına eşit katılımı desteklenmeli. Toplumsal cinsiyet eşitliği bilinci eğitim yoluyla güçlendirilmeli. Kadına yönelik şiddetle mücadelede kamu kurumları, yerel yönetimler ve sivil toplum arasında etkin ve sürdürülebilir iş birliği sağlanmalı. Bizler, kentlerin gelişmişliğinin kadınlara sunduğu güvenli, özgür ve eşit yaşam koşullarıyla ölçüldüğüne inanıyoruz. Bugün, Cumhuriyetimizin kurucusu Gazi Mustafa Kemal Atatürk'ün anıtı önünde bir kez daha ifade ediyoruz: Kadınlar korunmaya muhtaç bireyler değil, hak sahibi eşit yurttaşlardır. Eşitlik bir ayrıcalık değil, haktır. Özgürlük bir lütuf değil, haktır. Yaşamak ise hiçbir koşulda pazarlık konusu yapılamayacak en temel insan hakkıdır."



"KADINLARIN YAŞAM HAKKINDAN VAZGEÇMEYECEĞİZ"

Artık yeni anma törenleri, önlenen cinayetler, yeni acılar değil, kurtarılan hayatlar, yeni vaatlerin değil, somut sonuçların konuşulduğu bir gelecek istediklerini belirten Özcan, "Bir kadın daha eksilmesin. Bir çocuk daha annesiz kalmasın. Bir yardım çağrısı daha cevapsız bırakılmasın. Şiddetin karşısında yaşamın, ayrımcılığın karşısında eşitliğin, cezasızlığın karşısında adaletin yanında olmaya devam edeceğiz. Şiddet sonucu yaşamını yitiren tüm kadınları saygıyla anıyor, kadına yönelik şiddetin her türlüsünü en güçlü şekilde kınıyoruz. Kadınların yaşam hakkından, özgürlüğünden ve eşitliğinden asla vazgeçmeyeceğimizi Alanya'dan bir kez daha ilan ediyoruz. Kadınlar için eşit, özgür ve şiddetsiz bir yaşam istiyoruz" dedi.

MOR BALONLAR GÖKYÜZÜNE BIRAKILDI

Tören sonrasında Alanya Belediyesi Kadın Politikaları ve Aile Destek Merkezi ile Kadın Haklarını Koruma Derneği Alanya Şubesi tarafından anlamlı bir etkinlik gerçekleştirildi. Kadınların eşit, özgür ve şiddetsiz bir yaşam sürmesine yönelik dileklerin yazıldığı kâğıtlar, mor balonlarla birlikte gökyüzüne bırakıldı. ■ (www.alanyapostasi.com.tr / Erkan Uysal)



Kandemir'den yargıda 'çifte standart' eleştirisi

Yeni Parti Alanya İlçe Başkanı Bülent Kandemir, yargı süreçlerinde iktidara yakın isimler ile muhalif isimler arasında çifte standart uygulandığını savundu. Kandemir, "Hukuk birilerinin kalkanı, diğerlerinin cezası olamaz" dedi.


Bülent Kandemir

Yeni Parti Alanya İlçe Başkanı Bülent Kandemir, "Fatma Betül Sayan Kaya sağlık sorunları gerekçe gösterilerek ev hapsiyle tahliye edilirken, iki kez kanser tedavisi görmüş Beylikdüzü Belediye Başkanı Mehmet Murat Çalık başta olmak üzere ciddi sağlık sorunları yaşayan muhalif isimlerin tutukluluğunun devam etmesi nasıl açıklanabilir? Bir tarafta milyarlarca liralık fon vurgunu iddiaları, diğer tarafta bu iddiaların araştırılmasında gündeme gelen "lekelenmeme hakkı" gerekçesiyle uygulandığı öne sürülen korumacı yaklaşım! Lekelenmeme hakkı herkesin hakkıdır. Peki neden iktidara yakın isimler için hassasiyetle hatırlanan bu hak, muhalifler söz konusu olduğunda aynı şekilde uygulanmıyor? Fatma Betül Sayan Kaya için sağlık gerekçesiyle gösterilen hassasiyet neden Mehmet Murat Çalık ve diğer hasta tutuklular için de gösterilmiyor?" dedi.

"HANGİ SİYASİLERİN İSİMLERİ GİZLENİYOR?"

Türkiye'yi fakirleştirecek kadar büyük sonuçlar doğuran fon vurgunu iddialarında kimlerin korunduğunu, hangi siyasilerin isimleri gizlenmeye çalışıldığını, hukukun neden herkese aynı ölçüde uygulanmadığını soran Kandemir, "Cumhuriyet tarihinin en büyük soygunu olarak nitelendirilen fon skandalına ilişkin iddiaların üzeri de adaletteki çifte standardın üzeri de örtülemez. Biz ayrıcalık değil eşit hukuk, siyasi korumacılık değil şeffaflık, suskunluk değil hesap verebilirlik istiyoruz. Hukuk birilerinin kalkanı, diğerlerinin cezası olamaz! Adaletin siyasi kimliği olmaz" diye konuştu.

■ Kemal CENGİZ

"6284 sayılı kanun etkin uygulanmalı"

Antalya Barosu Kadın Hakları Kurulu adına 25 Kasım Kadına Yönelik Şiddete Karşı Uluslararası Mücadele Günü dolayısıyla açıklama yapan Avukat Pelin Şenli, şüpheli kadın ölümlerindeki artışa dikkat çekti. Şenli, koruyucu tedbir kararlarının fiilen uygulanması ve yargılamalarda cezasızlığa yol açan indirimlerin önüne geçilmesi gerektiğini belirtti.

25 Kasım Kadına Yönelik Şiddete Karşı Uluslararası Mücadele Günü nedeniyle açıklama yapan Avukat Pelin Şenli'ye kurul üyeleri de eşlik etti. Şenli, "Kadına yönelik şiddet, kadınların yaşam hakkını, özgürlüğünü, güvenliğini ve eşitlik hakkını ihlal eden ağır bir insan hakları sorunu. Şiddetin önlenmesi ve kadınların korunması, yalnızca toplumsal duyarlılığa bırakılamaz. Bu alanda devletin, yargı organlarının ve kamu gücünü kullanan bütün makamların açık ve bağlayıcı hukuki yükümlülükleri bulunuyor. Bu sorumluluk, yalnızca şiddet gerçekleştikten sonra soruşturma yürütmekle yerine getirilmiş olmaz. Şiddet tehlikesinin zamanında değerlendirilmesi, gerekli koruma tedbirlerinin alınması, bu tedbirlerin uygulanmasının izlenmesi ve ihlaller karşısında gecikmeksizin harekete geçilmesi gerekir. Kadına yönelik şiddetle mücadelede uluslararası hukukun en önemli kazanımlarından biri olan İstanbul Sözleşmesi, şiddetin önlenmesi, kadınların korunması, faillerin etkili biçimde soruşturulması ve bütüncül politikaların oluşturulması bakımından temel bir hukuki çerçeve ortaya koydu" dedi.

"ELDE EDİLEN HAKLAR GERİYE GÖTÜRÜLMEMELİ"

Türkiye'nin ilk imzacısı olduğu İstanbul Sözleşmesi'nden çekilmesinin kadınların şiddetten korunmasına ilişkin uluslararası güvenceler bakımından önemli bir kayıp olduğunu ifade eden Şenli, "Ancak bu karar, devletin Anayasa'dan, Avrupa İnsan Hakları Sözleşmesi'nden ve CEDAW'dan kaynaklanan yükümlülüklerini ortadan kaldırmadı. İstanbul Sözleşmesi'ne yeniden taraf olunması, kadınların yaşam hakkının korunması ve şiddetle mücadelede uluslararası hukuki güvencelerin güçlendirilmesi bakımından gerekli. Kadınların yıllar süren hukuk mücadelesiyle elde ettiği haklar geriye götürülmemeli, mevcut koruma mekanizmalarının neden her kadına ulaşamadığı ve nasıl etkili hâle getirileceği üzerinde durulmalı. Kadın cinayetleri kadar, son yıllarda sayıları artan şüpheli kadın ölümleri de üzerinde önemle durulması gereken bir başka hukuki sorumluluk alanı. Kadın Cinayetlerini Durduracağız Platformu'nun verilerine göre 2023 yılında 248, 2024 yılında 259 olan şüpheli kadın ölümü sayısı, 2025 yılında 297'ye yükseldi. 2026 yılının yalnızca ekim ayında ise 39 kadın şüpheli şekilde ölü bulundu. Bu veriler karşısında sorulması gereken soru açık: Şüpheli biçimde yaşamını yitiren kadınların ölüm nedenleri, olayların gerçekleşme koşulları ve varsa şiddet geçmişleri yeterli titizlikle araştırılmakta mıdır? İntihar, kaza veya yüksekten düşme olarak değerlendirilen bir kadın ölümünde, olayın ilk görünümü soruşturmanın sınırlarını belirlememeli. Önceki şiddet başvuruları, tehditler, koruma kararları, tanık anlatımları, dijital kayıtlar ve adli tıp bulguları birlikte değerlendirilmelidir. Delillerin zamanında toplanmaması, olay yerinin gerektiği gibi incelenmemesi veya olası suç ihtimallerinin araştırılmaması, maddi gerçeğe ulaşılmasını engelleyebileceği gibi yaşam hakkının usule ilişkin güvencelerinin ihlaline de yol açabilir" diye konuştu.

■ Kemal CENGİZ







4 hasta ameliyatsız yöntemle sağlığına kavuştu

Alanya EAH'ta kamp damarları yüzde 100 tıkalı olan ve açık kalp operasyonunu istemeyen 4 hasta ALKÜ Tıp Fakültesi Kardiyoloji Ana Bilim Dalı Dr. Öğr. Üyesi Fahri Çakan ve kardiyoloji ekibinin gerçekleştirdiği ameliyatsız yöntemle sağlığına kavuştu.

Alanya Eğitim ve Araştırma Hastanesi (EAH) kardiyoloji alanında gerçekleştirdiği ileri düzey girişimlerle bölge halkına şifa dağıtmaya devam ediyor. Alanya EAH'ta kalp damarları yüzde yüz tıkalı olan ve bypass ameliyatı dışında tedavi seçeneği bulunmayan 4 hastanın damarları, yaklaşık 10 saat süren Kronik Total Oklüzyon (CTO) işlemiyle açılarak hastalara yeni bir tedavi seçeneği sunuldu. Açık kalp ameliyatını kabul etmeyen 4 hastanın tamamen tıkalı kalp damarları, hastanede görevli ALKÜ Tıp Fakültesi Kardiyoloji Ana Bilim Dalı Dr. Öğr. Üyesi Fahri Çakan ve kardiyoloji ekibinin ortak çalışmasıyla başarıyla açıldı. Gerçekleştirilen işlemler hakkında bilgiler veren Dr. Öğr. Üyesi Fahri Çakan, kronik total oklüzyon vakalarının kardiyolojinin en zorlu girişimleri arasında yer aldığını belirterek bu işlemlerin deneyim, doğru strateji ve güçlü ekip çalışması gerektirdiğini ifade etti. Dr. Öğr. Üyesi Çakan, "Kalp damarlarında uzun süredir devam eden ve yüzde yüz tıkanıklıkla seyreden bu vakalarda, özel teller ve mikrokateterler kullanılarak damarların yeniden açılması hedefleniyor. By-pass ameliyatı açısından yüksek risk taşıyan veya ameliyatı kabul etmeyen 4 hastamıza, kardiyoloji ekibimizin ortak çalışmasıyla bu özellikli işlemleri uyguladık" dedi.

10 SAATLİK KESİNTİSİZ MÜDAHALE

Dört hastanın sabah saatlerinde ardışık olarak anjiyo odasına alındığını ifade eden Çakan, "10 saat süren işlemler sonucunda tıkalı damarları ameliyatsız yöntemle açtık ve kalp kasının yeniden kanlanmasını sağladık. Zorlu ancak başarılı geçen işlemlerin ardından hastalarımızın takip ve tedavileri tamamlandı. Dört hastamızın da genel sağlık durumu iyi. Kardiyoloji ekibi olarak gerçekleştirdiğimiz bu ileri düzey girişimlerle hastalarımıza önemli bir tedavi seçeneği sunmanın ve bölgemizin sağlık hizmetlerine katkı sağlamanın mutluluğunu yaşıyoruz" diye konuştu.

■ Alanya EAH / Bülten



ALP İNŞAAT
ALBERT GENAU SYSTEM
CAM BALKONUN ADI SOYADI!
FİYAT AVANTAJLI
YENİ SİSTEM GİYOTİN!
STATÜ
MOTORLU GİYOTİN CAM SİSTEMİ
Efsane KAMPANYA
Cambalkonlar vade farksız 10 TAKSİT
Ekonomik Giyotin Cam Balkon:
Statü Impetus
Konforlu bir balkon deneyimi artık lüks olmaktan çıkıyor. Statü İmpetus, giyotin cam sistemlerinin sunduğu modernliği, erişilebilir fiyat avantajıyla buluşturuyor. Estetikten ödün vermeden balkonunu, terasını veya kış bahçesini dört mevsim yaşanabilir bir alana dönüştürmek isteyenler için fonksiyonel ve ekonomik bir çözüm sunuyor.
BİOFLEX HARMONY
Bioklimatik Pergola Sistemi
MAKASLI SİSTEM
Özel makas sistemi sayesinde paneller dengeli ve güvenli şekilde hareket eder. Zorlu hava koşullarında dahi sistem kararlı çalışmasını sürdürür.
PASLANMAZ ÖZELLİKLİ MAKASLAR
AÇILIR TAVAN
10 YIL PASLANMAZLIK GARANTİSİ
Tüm Albert Genau sistemleri 10 yıl paslanmazlık garantisi altındadır.
%80 TAVAN AÇIKLIĞI
0242 515 25 00 - 0532 586 96 16
Çevre Yolu 77./A. Oba Başkent Hastanesi yanı
www.turgutalper.com
turgut_alper__alp_ins_albert
alanya_katlanir_cambalkon

ALANYA POSTASI

KISA YOLDAN HEDEFE ULAŞTIRIR... 513 73 00 / 513 96 00
20 Kelime 10 Gün 400 TL - 2x5 günlük 200 TL
2x10 günlük 400 TL - Zayi 100 TL

KONAK HAN EMLAK
30.YILLIK GÜVENİN ADRESİ...

SATILIK DAİRELER

1) Çıplaklı Mah. site içi 1+1	3.500.000 TL
2) Çıplaklı Mah. yeni 4+1 dubleks	9.500.000 TL
3) Payallar'da lüks sitede 1+1	3.000.000 TL
4) Mahmutlar'da 1+1 yeni	75.000 €
5) Mahmutlar Mah. yeni binada 1+1 site içi	3.000.000 TL
6) Güllerpınarı Mah. Molla Osman Camii civarı 2+1	3.975.000 TL
7) Alanyum arkasında 2+1 site içi	126.000 €
8) Mahmutlar'da site içi full aktiviteli 3+1	150.000 €
9) Kadıpaşa Mahallesi 8 daireli bina satılık	2.000.000 €
10) Başkent Hastanesi civarı 3+1 (ofis olabilir)	225.000 €

SATILIK DÜKKANLAR

1) 25 mt lik yolda 85 m2 + 50 m2 dükkan	410.000 €
2) Çevreyolu kenarı 3 katlı 200 m2 dükkan	230.000 €
3) Şekerhane Mah. Alaiye Cad. 25 m2	115.000 €
4) 25 mt yol altında Cuma Pazarı civarı 230 m2	420.000 €
5) Cuma Pazarı üstünde 30 m2	100.000 €

SATILIK ARSALAR

1) Güzelbağ Fatih Mahallesi 900 m2 arsa	1.650.000 TL
2) Alanya Uğrak Mah. 50 dönüm muz ve avakadoluk	2.000.000 €
3) Alara'da 3.500 m2 - 4 yıllık avokado bahçesi	11.000.000 TL
4) Oba Stadyum güneyi 1680 m2	475.000 €
5) Bayır Kozağacı Mahallesi 650 m2	375.000 TL
6) Keşefli'de denize sıfır 3000 m2	525.000 €
7) Alara Çayı'na ve denize sıfır T.T.A- 6900 m2 arsa	11.000.000 €

Not: Her bölgede arsa ve dairelerimiz mevcuttur. **Alınır – Satılır**

Saray Mah. Cangal sokak tansaş doğusu
Yurdakul apart.no:2
Tel: 519 49 90 **Gsm:** 0532 242 47 70

e-mail: konakhanemlakalanya@hotmail.com

www.konakhanemlak.com



GOLD YAPI EMLAK
İNŞAAT OFİSİ - IMMOBILIEN

SATILIK DAİRE VE DÜKKAN

1) Adliye civarı 2+1 ayrı mutfak, yüksek giriş	3.500.000 TL
2) Çıplaklı'da 4+1, sıfır, ayrı mutfak, dubleks	7.500.000 TL
3) Büyük Otel civarı 2+1 son kat bakımlı	4.100.000 TL
4) Çıplaklı'da 1+1 dükkan üstü havuzlu, iskanı alınmış	3.300.000 TL
5) Yayla yolu civarı 22 m2 dükkan	2.500.000 TL

KİRALIK DAİRELER

1) Oba'da 2+1 zemişn kat	12.000 TL
2) Büyükhasbahçe'de 2+1 amerikan mutfak	20.000 TL
3) Karayolları civarı 3+1 eşyalı, havuzlu, asansörlü 3+1	25.000 TL

KAT KARŞILIĞI ARSALAR

1) Oba'da 2500 m2, %20 - 4 kat imarlı
2) Oba'da 733 m2, %20 - 4 kat imarlı

SATILIK ARSALAR

1) Gözübüyük'te köy yerleşim alanı içinde 1406m2 tarla	1.350.000 TL
2) Mahmutseydi'de 2000 m2 köy yerleşim alanı içinde	5.500.000 TL
3) Mahmutsydi'de 866 m2 müstakil tapulu, yolu suyu var	2.300.000 TL
4) Güney'de 1555 m2 avokado - muz olur, müstakil tapulu	2.100.000 TL

Hasbahçe - Cikcilli - Kestel'de kat karşılığı arsalar

Gayrimenkulleriniz değerinde alınır-satılır

Hasan Ali TUNCER 0532 409 54 11
Bilal ETYEMEZ 0537 596 55 15

Daire-Villa-Arsa-Dükkan-Otel-Alım Satım & Danışmanlık

Şekerhane Mah.Cuma Pazarı Şanlı Apt.No:13/E
Tel & Fax: 0242 513 71 77 ALANYA

goldyapiemlak@gmail.com - hasanalituncer@hotmail.com

ERBAŞ EMLAK
Özgür ERBAŞ



♦ Emlak Alım - Satım ♦ Tadilat ve Tamirat
♦ Günlük ve Haftalık Eşyalı Daireler

0535 876 18 82 0242 522 07 13

Erbaş Emlak
Erbaş Emlak Alanya
Erbaş Emlak Alanya
Kadıpaşa Mah. Kemal Reisoğlu Cad. Hediel Apt. 9/2A ALANYA
erbasemlak@gmail.com
erbas_emlak@hotmail.com

TEMİZ SU TAŞIMACILIĞI
Otel, Villa, Bahçe Havuzları Dolumu

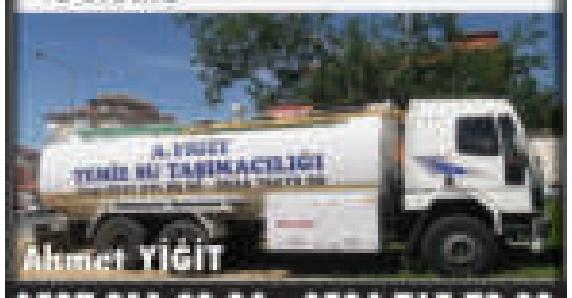

Ahmet Yiğit
0537 211 89 94 - 0534 765 79 99

LMS LOKMAN MEDİKAL SAĞLIK ÜRÜNLERİ
MEDİKAL
ORTOPEDİK
ORTEZ - PROTEZ
SAĞLIK ÜRÜNLERİ

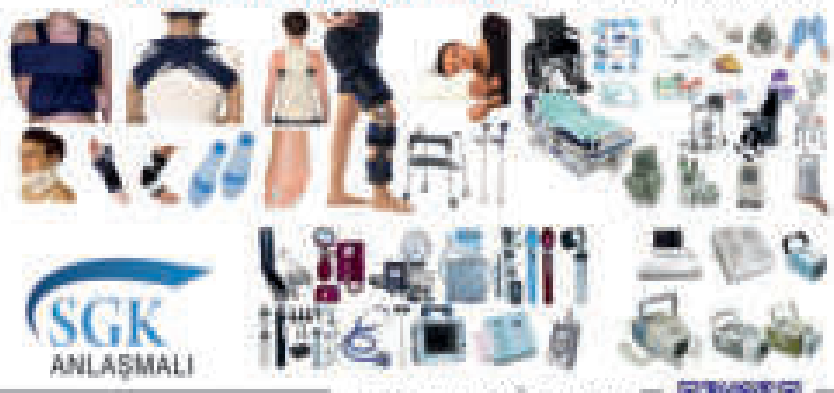

SGK ANLAŞMALI

Lokman GÖRMEZ
0505 564 52 42
0242 538 82 84
Oba Mah. Eski Gazipaşa Cad. No 63/B ALANYA
(KOÇTAŞ Arkası BP Petrol yanı

TURAN SIHHİ TESİSAT
www.turantesisat.com
SU KAÇAĞINIZ VARSA ÇÖZÜMÜ BİZDE



Manyetik Kireç Önleyici Alanya Bayii

Su Tesisatı, Tamir, Tadilat
(NOKTASAL SU KAÇAK TESPİTİ)
Son Teknoloji Cihazlarımızla Su Kaçak Tespiti Yapılır.
Jakuzi, Compact, Duşakabin İşleri
İtina ile Yapılır

Fatih TURAN : 0545 880 58 43 Mihri TURAN : 0533 700 72 90

Şekerhane Mah. Yayla Yolu Cad. Ali İmam Camii Karşısı No:62/D - ALANYA

S.S. ÖZ ALANYA 167 NOLU KAMYONCULAR ve MOTORLU TAŞIYICILAR KOOPERATİFİ



90 ADET 10 TEKERLEKLİ KAMYON
25 ADET TIR - 40 ADET KIRKAYAK
KAMYONLARIMIZLA HİZMETİNİZDEYİZ

ALANYA'DA ORGANİZE YÜK TAŞIMACILIĞI BELGESİNE SAHİP TEK KURULUŞ

Saray Mah. Spor Cad. Şoförler Odası Üstü No:5 Kat: 3
Tel Cep Bşk:0532 510 76 52-Tel Cep Bşk. Yrd:0533 205 67 20
Tel Merkez: 0242 522 52 72 Fax Merkez: 0242 522 52 73

Ahmet Usta'nın yeri
Sulu yemek ve ızgara çeşitleri



EV ve İŞYERLERİNE PAKET SERVİS YAPILIR / Evlerden gelen işçi yaptırır.
Sipariş üzerine cenaze ve mevlut yemekleri yapılır.

ALO PAKET 0242 511 00 23 - 0532 573 08 53
Oba Caddesi No:25/A (Orman İşletmesi Karşısı) ALANYA

NAZAR HEDİYELİK

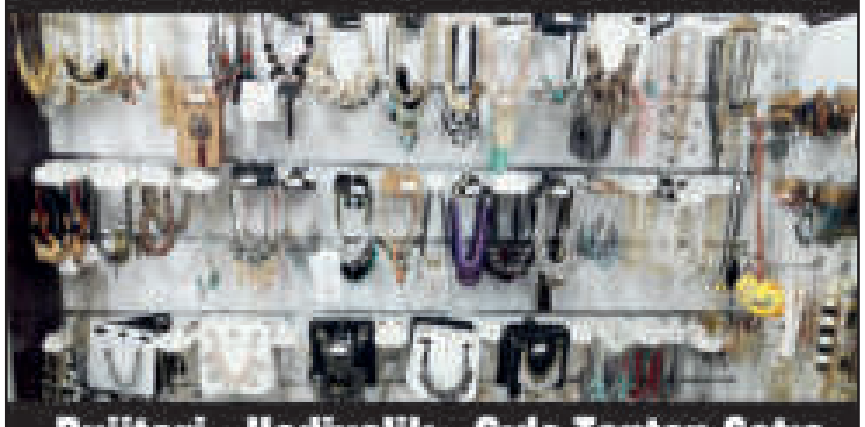

Bujiteri - Hediyelik - Gıda Toptan Satış

Ulaş Kara / 0537 923 33 11 nazarhediyelik@hotmail.com 0242 519 30 67
Şekerhane Mah. Ali İmam Sk. Ahmet Düşünceli Apt. No:8/A ALANYA

TAYFUN OTO SERVİS
BAKIM - ONARIM ve SERVİS

TOYOTA VOLKSWAGEN AUDI BMW Mercedes-Benz

Her türlü aracın
manuel şanzıman tamiri yapılır

HIDIR OTO ELEKTRİK & KLİMA

- Klima
- Marş dinamosu
- Şarj dinamosu
- Akü



Tayfun HIDIR 0537 742 76 11
Mevlüt HIDIR 0537 455 09 88
Cumhuriyet Mah. Azakoğlu Limon Sk. No: 32/33 ALANYA

akgül klima
İKLİMLENDİRME SİSTEMLERİ
DAIKIN



YETKİLİ BAYİİ &SERVİS

Osman AKGÜL / 0533 205 78 58
Kadıpaşa Mah. Gazi Cad. No:18/B (Yukarı Hal karşısı) ALANYA
Tel: 0242 511 78 58 - 0242 511 07 11
osmanakgul77@gmail.com

VRV IV altherma Multi Klimalar Split Klimalar

AKÇA SOĞUTMA



Alanya Bölge Bayii - Servisi

OLEFINI AERIAL FRAL

Sevban AKÇA
Tel: 0242 511 00 85 / Gsm: 0535 319 98 85 / Gsm: 0541 319 19 81
Saray Mah. Başkent Hastanesi Karşısı, Turkiş Kargo yanı / ALANYA
sevban07@hotmail.com / www.akcasogutma.com

ÇAKAL OTO
ELEKTRİK - ELEKTRONİK - KLİMA - AKÜ - AKSESUAR



ŞARJ BAKIMI
MARŞ BAKIMI

7/24 ÇKL oto servis

Zaman kriterlerini göz önünde bulundurmadan
7/24 HİZMETİNİZDEYİZ
Canınız ve malınız bizim için değerli...

MUSTAFA ÇAKAL
0546 966 64 17
Cumhuriyet Mah. Keykubat Blv. Azakoğlu Sanayi Sitesi 213/F (Alanyum yanı) / ALANYA

ELEMAN



ELEMAN



ELEMAN
Restoranımızda çalışacak ön muhasebe personeli alınacaktır. Görüşmeler yüzyüze yapılacaktır
Gsm: 0536 619 27 70

ELEMAN
Metal işlerinde kaynakçı aranmaktadır.
Gsm: 0551 674 41 35

ELEMAN
Mahmutlar'da sitemizde görevlendirilmek üzere kapıcı aranmaktadır. Müracaatların şahsen yapılması rica olunur.
Adres: Güllerpınarı Mah. Asım Tokuş Cad. Kalan Sk. No:21/A
Tel: 0242 511 77 48

ELEMAN
Adalya Kuyum'da çalışacak tecrübeli satış elemanı aranmaktadır.
Adres: 25 mt. yol Havuzbaşı Apt. No:34
Tel: 0242 511 11 11

ELEMAN
Mahmutlar'da yeni bina için kapıcı aranıyor
Gsm: 0534 410 68 79

ELEMAN

ELEMAN

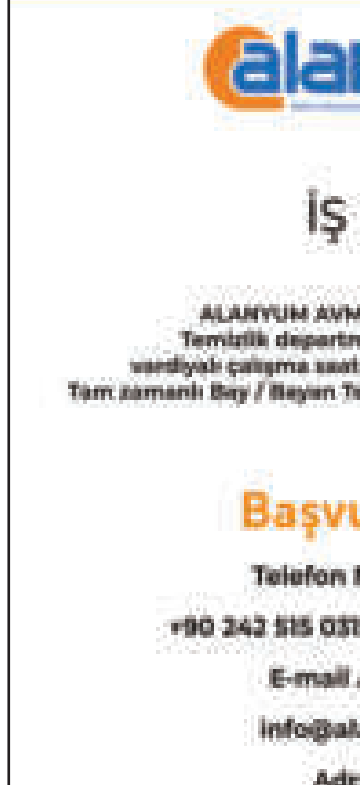

İMALAT VE MONTAJ İŞLERİ YAPILIR

- Alüminyum doğrama
- Cam cephe
- Plastik Doğrama
- Kompozit
- Kaynak işleri

imalat ve montajlarınız yapılır.
Yevmiye veya götürü olarak
Gsm: 0530 785 42 52

SATILIK

SATILIK TARLA
Alanya Türktaş köyünde satılık 10 dönüm tarla.
Tapular 5 er dönüm 5 er dönümdür.
Yolu vardır.
Yan tarafında Avena Butik otel vardır.
SATIŞ FİYATI: 11.500.000 TL
Gsm: 0 535 876 18 82

KİRALIK

Alanya Eğitim ve Araştırma Hastanesi'ne yürüme mesafesinde Oba Mahallesi'nde 2+1, 110 m2, Ayrı mutfak, eşyasız, 3. Kat
Fiyat: 20.000 TL
İletişim: 0532 113 19 44

SATILIK

SAHİBİNDEN SATILIK OFİS
Alanya Adliyesi'ne 300 mt. mesafede 1+1 ve 2+1 ayrı mutfak satılık sahibinden ofisler

---

Obagöl'de 2+1, 105 metrekare, denize 250 metre, full eşyalı, havuz, asansör, kamelya, kapalı otopark, 1. kat, 1 banyo, 2 WC
85.000 Euro

•BAHADIR KONI
•TUNCERLER CONSTRUCTION
Gsm: 0532 113 19 44

ROYAL GARDEN BEACH HOTEL İÇERİSİNDE DÜKKANLAR KİRAYA VERİLECEK

- Konaklı'da yer alan Royal Garden Beach Hotel bünyesinde
- 32,68 m² ve 7,83 m² kullanım alanı

İLETİŞİM: 0242 565 03 30 / 0533 745 56 69



ALBERT GENALI

KATLANIR CAM
ZİP PERDE
BİOCLİMATİC

ALP İNŞAAT

Adres: Çevreyolu üzeri Oba Başkent Hastanesi yanı / Alanya
Tel : 0 242 515 25 00
Gsm : 0532 586 96 16

ELEMAN
- Alanya'daki petrol istasyonlarımıza akaryakıt dolum görevlisi ve tecrübeli kasiyer arıyoruz.
- 31.000 TL maaş + yemek + 8 saat mesai + sigorta

Mahmut Çelik
Gsm: 0533 309 93 73
TUNCERLER PETROL& İNŞAAT - Dinek

ELEMAN
En az 2 yıllık tecrübesi olan servis danışmanı Mekanik için 5 yıl ve üstü usta aranmaktadır.
Hyundai Alanses Oto
İletişim: 0242 515 0 515

BİZİMLE ÇALIŞMAK İSTER MİSİNİZ?

Bay/bayan lise mezunu yeni ekip arkadaşları arıyoruz.
82 SALI PAZARI
Gsm: 0533 155 01 37

ALBERT GENALI

YENİ NESİL
ALÜMİNYUM BAHÇE KORKULUĞU

ALP İNŞAAT

Adres: Çevreyolu üzeri Oba Başkent Hastanesi yanı / Alanya
Tel : 0 242 515 25 00
Gsm : 0532 586 96 16



alanyum

İŞ İLANI

ALANYUM AVM Yiyecek İçecek bölümünde çalışmak üzere servis elemanı aranıyor

Başvuru için :
Telefon Numaramız :
+90 242 515 0315 - +90 242 515 1615
E-mail Adresimiz :
info@alanyum.com
Adresimiz :
Cumhuriyet Mahallesi Keykubat Bulvarı
No : 219 ALANYA / ANTALYA

alanyum

İŞ İLANI

ALANYUM AVM bünyesinde bulunan Temizlik departmanında çalışmak üzere vardiyalı çalışma saatlerine uyum sağlayabilecek, Tam zamanlı Bay / Bayan Temizlik görevlisi alımı yapılacaktır.

Başvuru için :
Telefon Numaramız :
+90 242 515 0315 - +90 242 515 1615
E-mail Adresimiz :
info@alanyum.com
Adresimiz :
Cumhuriyet Mahallesi Keykubat Bulvarı
No : 219 ALANYA / ANTALYA







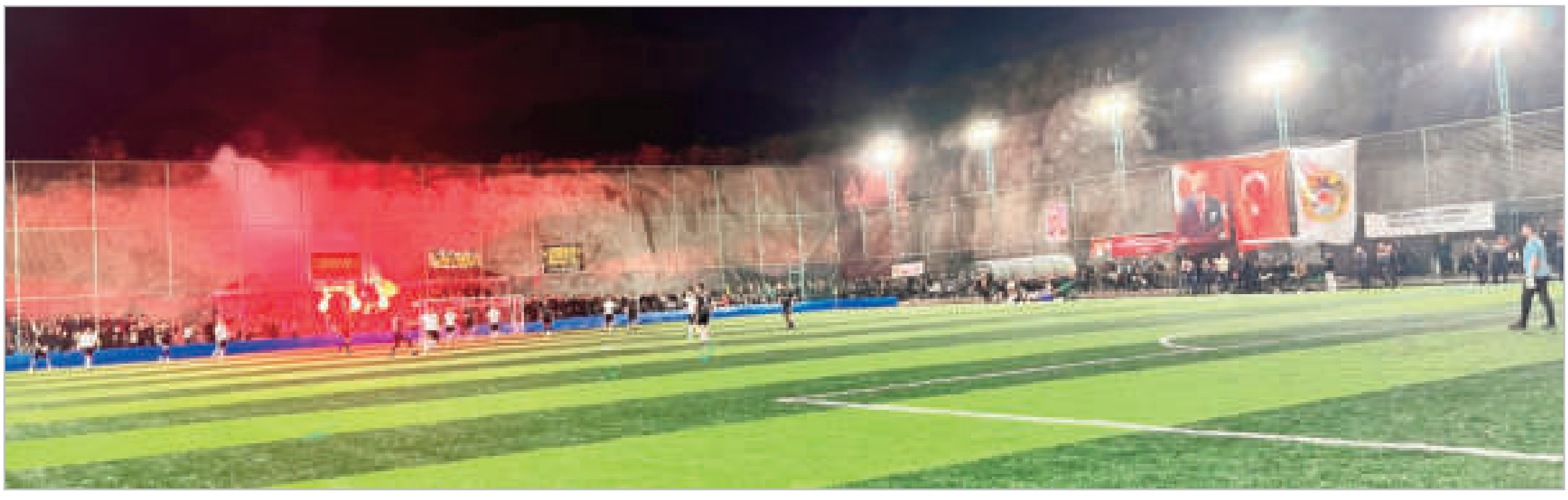

Süper ligi aratmayan turnuva

Alanya Belediyesi tarafından ilk kez düzenlenen Mahalleler Arası Futbol Turnuvası, sahadaki mücadele kadar tribünlerdeki renkli görüntülerle de dikkat çekiyor. Takımlarını yalnız bırakmayan mahalle sakinleri, konfeti, meşale ve havai fişek gösterileriyle adeta Süper Lig tribünlerini aratmıyor.

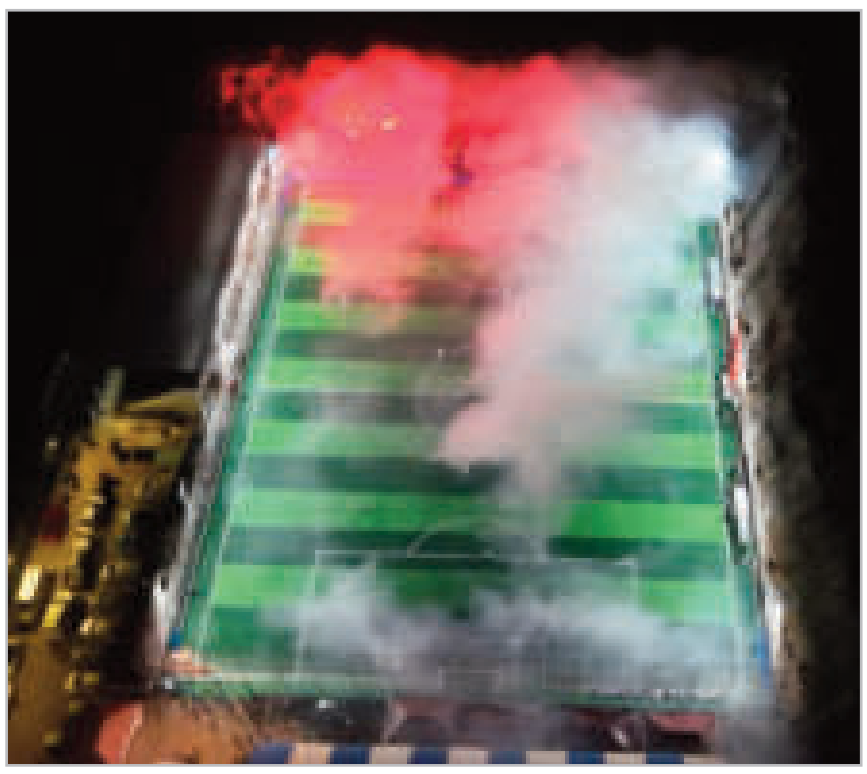

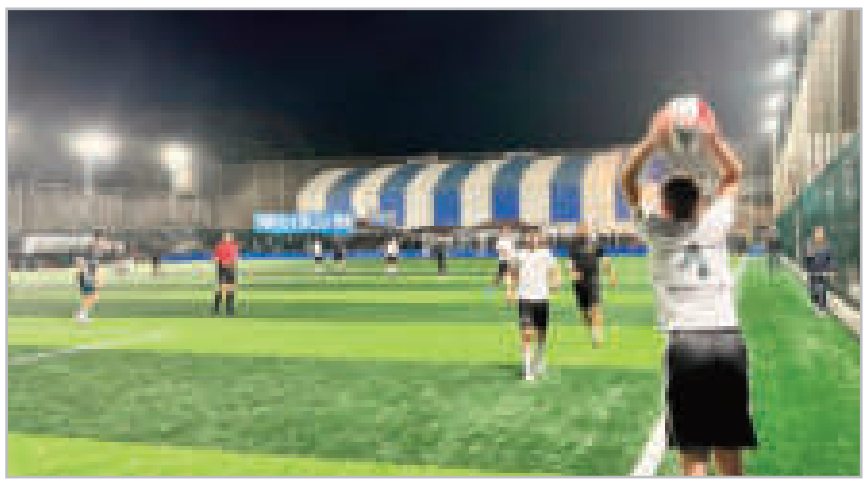





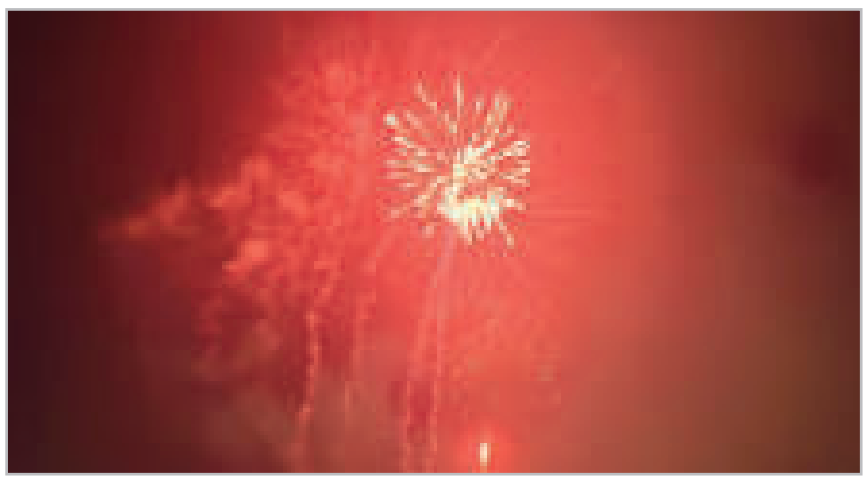

Mahalleler Arası Futbol Turnuvası'nda takımlarını desteklemek isteyen mahalle sakinleri, aileleri ve çocuklarıyla birlikte halı sahaların yolunu tutuyor. Maçlardan saatler önce sahayı dolduran taraftarlar, karşılaşmanın başlamasıyla birlikte tezahüratlarla takımlarına destek veriyor. Yanlarında getirdikleri konfeti, meşale ve havai fişeklerle görsel şovlar hazırlayan mahalle sakinleri, ortaya renkli görüntüler çıkarıyor. Takımlarının renklerine ve mahallelerine özgü hazırlıklar yapan taraftarlar, oluşturdukları atmosferle Süper Lig tribünlerini aratmıyor.

DERE MAHALLESİ TARAFTARLARINDAN GÖRSEL ŞOV

Turnuvanın dikkat çeken ekiplerinden Dere Mahallesi, grup maçlarını namağlup tamamlayarak son 16 turuna yükseldi. Takımlarını ilk karşılaşmadan itibaren yalnız bırakmayan Dere Mahallesi sakinleri, Mahmutlar Mahallesi ile oynanan mücadelede de tribünlerdeki yerlerini aldı. Yüzlerce kişinin katıldığı karşılaşma öncesinde taraftarlar, hazırladıkları görsel şovlarla dikkat çekti. Aileleri ve çocuklarıyla birlikte halı sahayı dolduran mahalle sakinleri, maç boyunca tezahüratlarla takımlarına destek verdi. Büyük heyecana sahne olan karşılaşmada iki takım da çeyrek finale yükselmek için mücadele etti. Mücadelenin ikinci yarısında bulduğu golle 1-0 öne geçen Mahmutlarspor, karşılaşmayı bu skorla kazanarak adını çeyrek finale yazdırdı. Bu sonuçla turnuvaya veda eden Dere Mahallesi takımının taraftarları ise karşılaşma boyunca takımlarına destek vermeyi sürdürdü.

KONUKÇU: "KAYBETTİĞİMİZ MAHALLE KÜLTÜRÜNÜ YENİDEN İNŞA EDİYORUZ"

Alanya Belediyespor Başkanı Faruk Konukçu, turnuvanın başlangıçta hayal ettiklerinin ötesinde bir noktaya ulaştığını söyledi. Organizasyonu mahallelerde sosyal politikaları ve dayanışmayı geliştirmek amacıyla hayata geçirdiklerini belirten Konukçu, "Başında hayal etmediğimiz bir noktaya geldi. Biz belediye olarak mahallelerde sosyal politikayı geliştirmek için yaptığımız çalışmaları desteklemek amacıyla bu spor turnuvasını organize etmiştik. 44 mahalle katılım yaptı. Grup maçları inanılmaz keyifli geçti. 100 grup maçını geride bıraktık, ardından son 16'ya geldik. Şu anda neredeyse bütün mahalleler takımlarını desteklemek için geliyor, görsel şovlarını hazırlıyor, sosyal medya sayfalarını oluşturuyor. Her gün mahallesiyle yaşayan muazzam bir kültür oluştu. Aslında tam da istediğimiz buydu. Kaybettiğimiz mahalle kültürünü yeniden inşa edelim. 'Mahalle mirastır' sloganıyla yola çıktık. Mahallenin annelerden, anneannelerden, babaannelerden ve dedelerden gelen mirasını bugün yeniden yaşatacak bir zemin oluşturalım, mahalleleri birbiriyle kardeşleştirelim, aralarında bir hukuk oluşturalım istedik. Bu çabamızın amacına ulaştığını düşünüyorum" dedi.



Alanya Belediyespor Başkanı Faruk Konukçu

"İZLEYİCİ SAYISI 3 BİNLERİ AŞTI"

Turnuvada şu ana kadar 102 maçın tamamlandığını, 103. karşılaşmanın oynandığını belirten Konukçu, organizasyonun gördüğü ilgiden memnun olduklarını ifade etti. Konukçu, "Ufak tefek tartışmalar ve sorunlar olsa da bir mahalle turnuvası için çok başarılı geçtiğini düşündüğüm bir süreç yaşadık. 116'ncı maçımız final karşılaşması olacak. Bütün Alanyalıların kendi mahallesine sahip çıkarak bu turnuvayı yakından desteklemesini ve takip etmesini istiyorum. Herkesi buraya davet ediyorum. Mahalle kültürü tam da böyle bir şey. İnsanlar aileleriyle, eşleriyle, çocuklarıyla geliyor. Oynayanların aileleri de doğal olarak organizasyona aktif katılım sağlıyor. Ortalama 2 bin ila 2 bin 500 kişilik izleyiciyle buralara kadar geldik. Şu anda bu rakam 3 binleri de aştı. Dere Mahallesi, grup maçları da dahil olmak üzere muazzam bir katılım ve görsel şölenle buraya geldi. Bugün de insanların bu şovu izlemek için geldiğini görüyorum. İnsanlar mahalleleri tanıyor, kendi mahallesinin dışındaki mahallelere de sempati duyuyor. Bunun daha da büyüyerek gelişeceğine ve mahallelerdeki sosyal yaşamı güçlendireceğine inanıyorum" diye konuştu.

Turnuvanın Alanya'nın değerlerine katkı sunan isimlerle geleneksel hale getirilmesini hedeflediklerini de kaydeden Konukçu, "Birinci Dr. Nazım Köseoğlu Sezonu olarak adını koyduk. Alanyaspor'un kurucusu olarak bu işin içinde de vardı. Geleneksel olması için başına birinci ifadesini koyduk. Bundan sonra da Alanya'ya değer katan isimlerin adlarıyla devam edecektir. Bizden sonra da sürecek. Buradan çocuklarımıza bir miras bıraktığımızı düşünüyorum" ifadelerini kullandı.

TARAFTARLAR TAKIMLARINI YALNIZ BIRAKMIYOR

Dere Mahallesi taraftarlarından Şükrü Kaplan (50), turnuvanın güzel geçtiğini ve takımlarını ilk maçtan bu yana desteklediklerini söyledi. Kaplan, "Gayet güzel gidiyor. Dereköy'ü ilk maçtan beri destekliyoruz. Bugün Mahmutlar'ı yenerek ilk 8'e kalacağımıza inanıyoruz. Dereköy'ün gençleri gayet sağlıklı ve başarılı. Organizasyonu onlar yapıyor, biz de elimizden geldiği kadar yardımcı oluyoruz. Dostluk ve kardeşlik kazansın. Güzel bir maç olmasını diliyoruz" dedi.

"SESİMİZ KISILIYOR AMA TAKIMIMIZ İÇİN DEĞER"

Dere Mahallesi taraftarlarından Soner Sezen (26) ise turnuvanın mahalle sakinlerini bir araya getirdiğini belirterek takımlarına sonuna kadar destek verdiklerini ifade etti. Sezen, "Alanya Belediyesinin ilk kez gerçekleştirdiği mahalleler arası organizasyonda takımımız çok iyi gidiyor. Henüz mağlubiyetimiz yok, gol yemedik. İki galibiyet ve iki beraberliğimiz var. Takımımıza sonuna kadar destek veriyoruz. Buradan eve giderken sesimiz kısılıyor, bir hafta zorluk çekiyoruz ama olsun. Takımımız ve köyümüz için değer. Her maçta desteğimiz devam ediyor. Mahallemizin gençleriyle birlikte aşkla ve tutkuyla buraya geliyoruz. Havai fişek gösterilerimizi yapıyoruz. Bu organizasyon artık tüm Alanya'da, hatta Türkiye'de konuşulmaya başladı. Haberlere de çıktık. Gençlerimize destek olan sponsorlardan Allah razı olsun. Bugün zorlu bir rakibimiz var. İnşallah bu turu da geçip son 8'e kalacağımıza inanıyoruz. Bir sıfır olsun, bizim olsun. Genç arkadaşlarımızın hepsi çocukluk arkadaşlarımız. Takımımız sağlam ve diri. Son 8'e kalmayı hedefliyoruz" diye konuştu. ■ İHA




Mert Furkan Bayram


Brezilyalı kaleci Paulo Victor, Süper Lig'de kalesinde en fazla gören 5. kaleci konumunda.

5 MAÇTA 13 GOL:

KALEDE DEĞİŞİM KAPIDA !

Süper Lig'in ilk 7 haftasındaki savunma direncini kaybeden ve son 5 haftada kalesini gole kapatamayan Alanyaspor'da değişim kapıda. 12 maçtır formayı kimseye bırakmayan kaleci Paulo Victor'un yerine Mert Furkan Bayram göreve hazırlanıyor.


Alanyaspor'un gelecek vaat eden genç kalecisi Mert Furkan Bayram, bu sezon sadece bir maçta, 12 Bingölspor ile oynanan Türkiye Kupası maçında forma giydi.

KALEDE PAULO VİCTOR İNADI!

Corendon Alanyaspor'un kalecisi Paulo Victor, geride kalan 12 lig maçının 12'sinde de 90 dakika forma giydi. Savunma oyuncularıyla birlikte başarısızlıktaki baş aktörlerden biri olan 39 yaşındaki kalecinin yedeğe çekilmemesi ise dikkat çekiyor. Brezilyalı kaleci Victor'un özellikle son haftalarda kalesinde fazlaca gol görmesi nedeniyle genç milli takımlarımızda da forma giyen birinci yedek kaleci Mert Furkan Bayram'ın kaleyi devralabileceği öğrenildi.

SAVUNMADA SON 5 HAFTA BAŞARISIZLIĞI

Corendon Alanyaspor, ligin ilk 7 haftasındaki savunma başarısından oldukça uzak bir görüntü sergiliyor. Alanyaspor, geride kalan 12 karşılaşmadan sadece 3'ünde kalesini gole kapatabildi.
Kalesini gole kapattığı bu üç karşılaşma olan Beşiktaş, Çaykur Rizespor ve Erzurumspor müsabakaları ligin ilk 7 haftasında oynandı. Akdeniz'in Süper Lig'deki temsilcisi, yediği 19 golün 13'ünü son beş haftada kalesinde gördü. İlk 7 haftada ise kalesinde sadece 6 gol görmüştü.

GOLLER İLK 7 HAFTADA ATILDI

Turuncu-yeşilli ekibin ilk 7 haftalık oyun başarısı ve başarısızlığı hücumdaki istatistiklere de yansıdı. Alanyaspor, ilk 7 haftada rakip filelere 8 gol gönderirken son 5 haftada sadece 2 gol kaydedebildi. Alanyaspor, Süper Lig'de hücum gücü zayıf takımlar arasında yer alıyor. ■ **Ercan YILDIRIM**

1. Hafta	Gaziantep FK	1-1	Alanyaspor
2. Hafta	Alanyaspor	1-0	Beşiktaş
3. Hafta	Eyüpspor	2-1	Alanyaspor
4. Hafta	Ç.Rizespor	0-1	Alanyaspor
5. Hafta	Alanyaspor	2-2	Göztepe
6. Hafta	Çorum FK	1-2	Alanyaspor
7. Hafta	Alanyaspor	0-0	Erzurumspor
8. Hafta	Fenerbahçe	3-0	Alanyaspor
9. Hafta	Alanyaspor	1-2	Kocaelispor
10. Hafta	Gençlerbirliği	5-0	Alanyaspor
11. Hafta	Alanyaspor	0-2	Trabzonspor
12. Hafta	Kasımpaşa	2-1	Alanyaspor
13. Hafta	Alanyaspor	?-?	Konyaspor

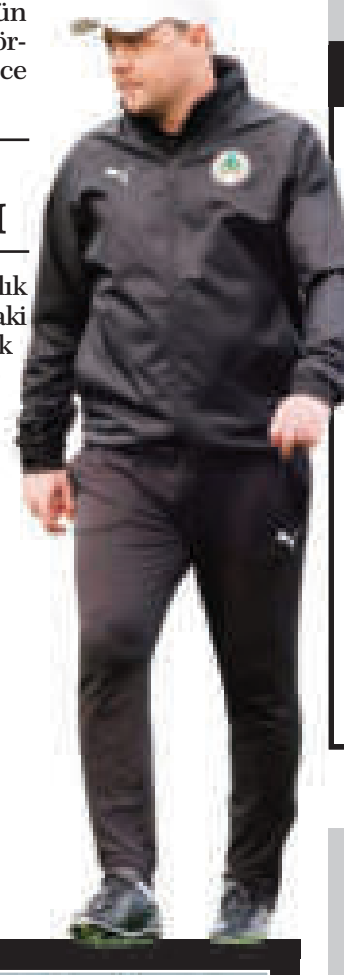

TRENDYOL SÜPER LİG 13. HAFTA

27 Kasım 2026 Cuma		
Alanyaspor	20:00	Konyaspor
Ç.Rizespor	20:00	Kasımpaşa
28 Kasım 2026 Cumartesi		
Samsunspor	16:00	Gençlerbirliği
Gaziantep FK	19:00	Amedspor
29 Kasım 2026 Pazar		
Çorumspor	13:30	Kocaelispor
Eyüspor	16:00	Başakşehir
Fenerbahçe	19:00	Erzurumspor
30 Kasım 2026 Pazartesi		
Göztepe	19:00	Trabzonspor
Beşiktaş	21:00	Galatasaray

SÜPER LİG PUAN DURUMU

TAKIMLAR	O	G	B	M	A	Y	P
1.Galatasaray	12	10	1	1	29	16	31
2.Trabzonspor	12	9	1	2	27	8	28
3.Beşiktaş	12	8	1	3	27	14	25
4.Amedspor	12	7	2	3	28	17	23
5.Kasımpaşa	12	6	5	1	19	12	23
6.Fenerbahçe	12	6	2	4	31	12	20
7.Başakşehir	12	6	2	4	23	19	20
8.Kocaelispor	12	6	2	4	15	12	20
9.Göztepe	12	5	3	4	23	19	18
10.Ç.Rizespor	12	5	2	5	16	17	17
11.Çorum FK	12	5	1	6	23	25	16
12.Gençlerbirliği	12	4	2	6	13	21	14
13.Erzurumspor	12	4	2	6	10	18	14
14.Alanyaspor	12	3	3	6	10	19	12
15.Konyaspor	12	2	2	8	8	18	8
16.Gaziantep FK	12	2	2	8	9	20	8
17.Samsunspor	12	2	1	9	12	28	7
18.Eyüpspor	12	1	0	11	3	31	3

EFELER İZMİT YOLCUSU

On Hotels Alanya Belediyespor, ligin 8. hafta mücadelesi için yarın sabah İzmit'e uçuyor.

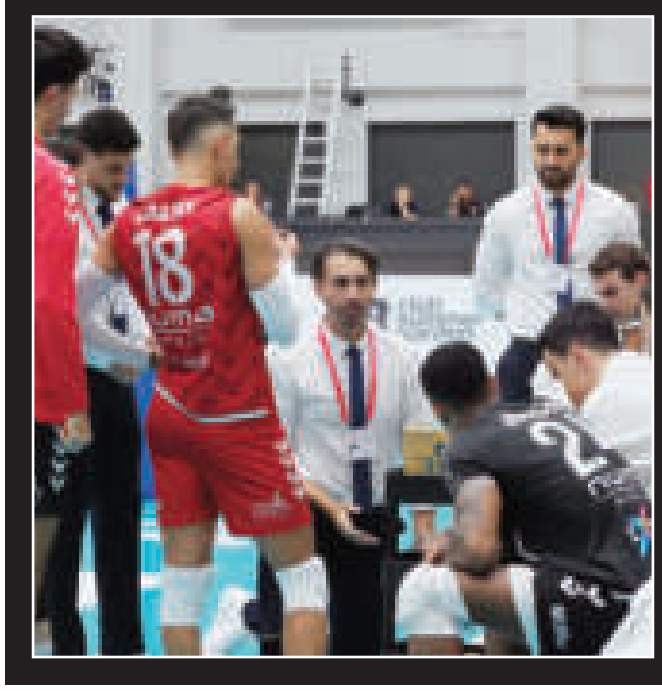

SMS Grup Efeler Ligi'nde sezona genç bir ve yeni bir kadro ile giren Alanya Belediyespor, ligin 8. haftasında Gebze Belediyespor ile deplasmanda karşılaşacak. Hazırlıklarımını bugün yapılacak idmanla tamamlayacak olan Alanya temsilcisi, Gebze maçı için yarın cuma sabahı Gazipaşa-Alanya Havalimanı'ndan uçakla İzmit'e uçacak. Ligde inişli çıkışlı bir grafik çizen Alanya Belediyespor, Gebze deplasmanında parkeye üç puan parolasıyla çıkacak. Zorlu Gebze deplasmanında kırmızı-beyazlı takımda tek eksik oyuncu sakatlığı bulunan Smaçör Onur Günaydı olduğu öğrenildi.

Gebze Belediyespor - Alanya Belediyespor Efeler Ligi 8. hafta mücadelesi 28 Kasım Cumartesi günü Kocaeli Gebze Spor Salonu'nda saat 14.00'te oynanacak. ■ **Ercan YILDIRIM**



SMS GRUP EFELER LİGİ 8. HAFTA

28 Kasım 2026 Cumartesi		
Halkbank	14:00	Fenerbahçe
Sungurlu Bld.	14:00	Sultanbeyli Bld.
Gebze Bld.	14:00	Alanya Bld.
İBB Spor	16:30	Altekma
Onikişubat Bld.	17:00	İstanbul Gençlik
Galatasaray	19:00	Gaziantep Gençlik
Spor Toto	19:00	Ziraat Bankkart

PUAN DURUMU

TAKIMLAR	O	G	M	P	A	V
1.Ziraat Bankkart	8	8	0	22	24	6
2.Halkbank	7	7	0	20	21	4
3.Fenerbahçe	7	6	1	16	18	9
4.Galatasaray	7	4	3	13	15	11
5.Gebze Bld.	7	4	3	12	14	11
6.İBB Spor	7	4	3	12	15	13
7.Altekma	7	4	3	10	14	15
8.Alanya Bld.	7	3	4	11	14	12
9.Spor Toto	7	3	4	11	15	15
10.G.antep Gençlik	7	3	4	8	12	16
11.Onikişubat Bld.	7	2	5	6	11	19
12.İst. Gençlik	7	1	6	3	8	20
13.Sultanbeyli	7	1	6	1	7	20
14.Sungurlu Bld.	8	0	8	2	7	24

HASAN DÜŞÜNCELİ'DEN NAZIK DÜŞÜNCE !



Ramsey ve KİP Alanya mağazalarının işletmecisi, iş insanı Hasan Düşünceli, süpriz hediyesi ile Alanyaspor'da kalpleri ısıttı. Hasan Düşünceli, Corendon Alanyaspor'da A Takım futbolcuları, teknik ekibip ve personelin seyahatlerinde kullanması için turuncu-yeşil renklerde, isimlerine özel olarak hazırlattığı valizleri hediye etti.

Kulüpten yapılan açıklamada: "A Takım futbolcularımızın, teknik ekibimizin ve personelimizin seyahatlerinde kullanması için turuncu-yeşil renklerde, isimlerine özel olarak hazırlanan valizleri kulübümüze hediye eden RAMSEY ve KİP Alanya mağazalarının işletmecisi, iş insanı Sayın Hasan Düşünceli'ye nazik düşüncesi ve kulübümüze verdiği değerli destek için teşekkür ederiz." denildi. ■ **Ercan YILDIRIM**

NESİNE 3. LİG 2. GRUP 14. HAFTA

28 Kasım 2026 Cumartesi		
Alanya 1221 FSK	13:00	Gemlik Sümerbey
Balıkesirspor	15:30	Söke 1970 SK
Bucaspor 1928	15:30	Bigaspor
29 Kasım 2026 Pazar		
1922 Akşehirspor	13:00	Ayvalıkgücü
Etimesgutspor	13:00	Esk. Anadolu
Altay	15:00	Kepezspor
Bursa Yıldırım	15:00	Gaziemir GOG
Uşakspor	15:00	Karşıyaka
Eskişehirspor	15:30	Denizli İY

3. LİG 2. GRUP PUAN DURUMU

TAKIMLAR	O	G	B	M	A	Y	P
1.Etimesgut	13	9	2	2	27	7	29
2.Gemlik S.	13	8	4	1	28	6	28
3.Eskişehirspor	13	8	4	1	36	13	28
4.Balıkesirspor	13	8	3	2	36	20	27
5.Karşıyaka	13	8	3	2	23	9	27
6.Bursa Yıldırım	13	6	5	2	17	12	23
7.Bigaspor	13	7	2	4	20	16	23
8.Esk. Anadolu	13	6	4	3	19	11	22
9.Ayvalıkgücü	13	6	4	3	20	19	22
10.Gaziemir GOG	13	5	1	7	16	26	16
11.Uşakspor	13	3	4	6	12	15	13
12.Kepezspor	13	3	2	8	12	20	11
13.Alanya 1221 FK	13	3	2	8	15	31	11
14.Altay	13	2	4	7	9	23	10
15.Söke 1970	13	1	6	6	16	26	9
16.Bucaspor 1928	13	2	2	9	10	26	8
17.Denizli İY	13	1	5	7	6	24	8
18.1922 Akşehir	13	2	1	10	10	30	7



AdaWall
DUVAR KAĞIDI FABRİKASI
YETKİLİ SATIŞ NOKTASI





MUSLUK DÜNYASI
TADİLAT & TAMİRAT YAPILIR





KALE
BATARYA - BANYO DOLAPLARI - DEKOR

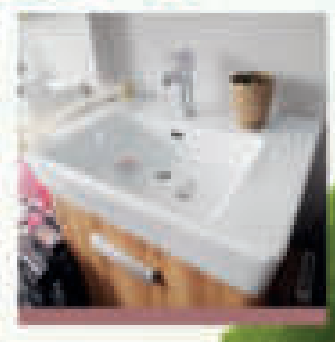



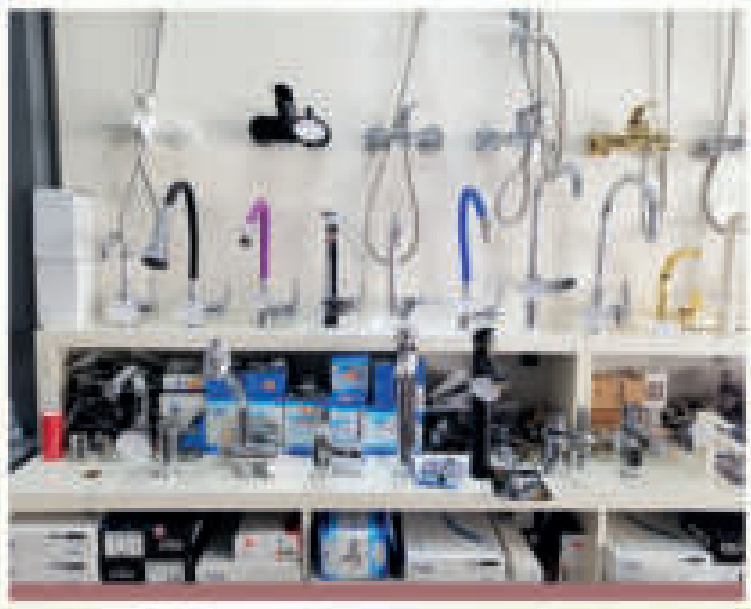

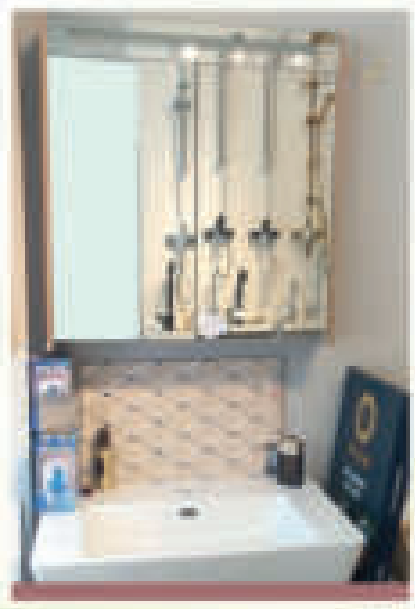

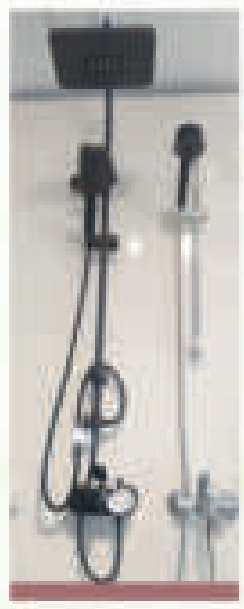





Emre İPEKEL
Şekerhane, Gazi Abdurrahman Doğuş Sk., 07400 Alanya/Antalya Gsm : 0535 913 32 71 / 0542 236 37 59 ipekelemre@gmail.com



Hyundai IONIQ 6.
Power your world.

Zes'te geçerli
20.000 ₺
şarj hediyesi.

Hyundai Alanses Plaza
Güllerpınarı Mah. Keykubat Bulvarı No:144 07400 ALANYA/ANTALYA Tel: (0242) 515 0 515

HYUNDAI

5 Yıl 100.000km Üretici Onarım Güvencesi
8 Yıl 160.000km Batarya Garantisi

1 Ocak 2026 tarihi itibari ile yürürlüğe giren araç tescillerindeki binde 2'lik karç tutarları fiyatlara dahil değildir.

Kampanya 01-31 Temmuz 2026 tarihleri arasında tüm Hyundai yetkili satıcılarında, INSTER, KONA EV, IONIQ 6 ve IONIQ 9 modelleri için geçerlidir. 20.000 TL değerindeki şarj dediği Hyundai yetkili satıcılarından alınan elektrikli araçlarda geçerli olup diğerlerle eşleşmez. Kampanyayla ilgili detaylı bilgi için Hyundai yetkili satıcılarına danışabilirsiniz. Hyundai Motor Türkiye fiyatlarda ve kampanya koşullarında önceden haber vermeksizin değişiklik yapma hakkını saklı tutar. Kampanyalar, katılım gösteren Hyundai yetkili satıcılarında geçerlidir. Detaylı bilgi için size en yakın Hyundai yetkili satıcılarına ulaşabilirsiniz. Hyundai modelleri 2 yıl ya da 80.000 km yasal garanti kapsamındadır. Ayrıca yasal garantinin dolmasından sonra, araçların ilk tüketiciye teslim tarihinden itibaren 5 yıl ya da 100.000 km'ye kadar üretim kaynaklı arızaların onarımları Hyundai Üretici Onarım Güvencesi kapsamındadır. Yüksek voltaj bataryası ise 8 yıl ya da 160.000 km'ye kadar garanti kapsamındadır. Detaylı bilgi garanti kitapçığında ve hyundai.com.tr'de bulunmaktadır. IONIQ 6 modellerinin WLTP ölçüm standartlarına göre birleşik menzili 429-518 km arasında, birleşik enerji tüketimi 13,9-16,9 kWh/100 km arasındadır. Ancak gerçek sürüş menzili hava sıcaklığı, yol ve trafik durumu, sürüş tarzı, klima veya ısıtıcı kullanımı gibi faktörlere bağlı olarak değişiklik gösterebilir. Görseldeki ürün Türkiye ürün gamı ile farklılık gösterebilir.