



HABER & REKLAM: 0 532 015 78 78 www.alanyapostasi.com.tr

ALANYA POSTASI

GERÇEK HABER GAZETESİ

Çarşamba 25 Kasım 2026 e-mail: alanyapostasi@hotmail.com Fiyatı: 15 TL





Eminoğlu da AK Parti yolcusu

Antalya Büyükşehir Belediye Meclisi Başkan Vekili ve Alanya Belediye Meclis Üyesi olan Hasan Utkan Eminoğlu CHP'den istifa etti. Bağımsız kaldığını açıklayan Eminoğlu'nun AK Parti'ye katılması bekleniyor.

CHP İLE ÖZDEŞLEŞMİŞTİ

31 Mart 2024 seçiminde Alanya'da CHP'nin birinci sıradan meclis üyesi seçilen, geçmiş dönemlerde CHP gençlik kolları başkanlığı da yapan Hasan Utkan Eminoğlu CHP'den istifa etti. Eminoğlu'nun bir süre bağımsız kaldıktan sonra AK Parti'ye katılması bekleniyor. Bu istifa sonrası Alanya'da CHP'nin tek temsilcisi Can Kamburoğlu kaldı. ● 2'DE



"İstifa etmedim"

Antalya Büyükşehir ve Alanya Belediye Meclis Üyesi Abdurrahman Açıkalın, Yeni Parti'den istifa ettiği yönündeki iddiaları yalanladı. "İstifa yok, Yeni Parti üyesiyim" diyen Açıkalın, CHP Antalya İl Başkanı Hasan Şahin ile nezaket çerçevesinde görüştüğünü, görüşmenin ardından yalnızca meclis WhatsApp grubundan ayrıldığını belirterek Yeni Parti üyeliğinin devam ettiğini söyledi. ● 6'DA

ALANYA'NIN AYNASI OLACAK

Alanya'nın denizle buluştuğu ortak nokta, kentin turizm vitrini Rıhtım Caddesi sil baştan yenileniyor. Bakanlık tarafından ayırlan 50 milyonluk bütçe ile rıhtımdaki alt yapı tamamlanacak. Ardından Alanya Belediyesi peyzaj, ışıklandırma ve asfalt çalışmasını yapacak.

"TURİZMİN VİTRİNİ YENİLENİYOR"

Dolgu ve betonarme çalışmalarının yanı sıra tekne bağlama babaları ve atık aktarım istasyonlarının da yapılacağını belirten Alanya Su Ürünleri Kooperatifi Başkanı Kerim Balıktay, "Alanya'nın en çok ziyaret edilen noktalarından biri, yeni bir kimlik kazanacak. Hem Bakanlığın, hem de belediyemizin planlamaları Alanya'mız için faydalı olacak" dedi.

"2027 SEZONUNA YENİ YÜZÜYLE GİRECEK"

Ulaştırma ve Altyapı Bakanlığı tarafından yürütülen yenileme çalışmalarının ardından belediyenin yapacağı düzenlemelerle rıhtımın cazibesinin artacağını belirten Balıktay, bölgenin tekne işletmelerinde düzen, ruhsatlandırma ve hizmet standartlarının da geliştirilerek 2027 turizm sezonuna hazırlanıldığını ifade etti. ● 2'DE



Koordinatörlük geri mi geliyor



Antalya Büyükşehir Belediyesi'nin AK Parti'ye geçmesinin ardından AK Parti İlçe Başkanı Mehmet Şarani Tavlı'nın Alanya Hizmet Birimi'ni ziyareti, Menderes Türel dönemindeki koordinatörlük sisteminin yeniden gündeme gelebileceği yorumlarına yol açtı. Tavlı, "Brifingimizi aldık. Bir rapor hazırlayıp Büşra Başkana sunacağız. Koordinatörlük kararı için şu an erken" dedi. Tavlı, yeni dönem düzenlemelerine karar verirken muhtarlardan gelen talep ve şikayetlerin göz önüne alınacağını belirtti. ● 5'TE

AK Gençlik'te atama tamam

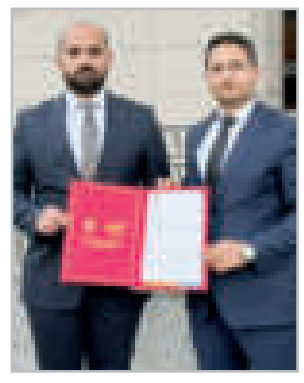

AK Parti Alanya Gençlik Kolları Başkanı Semih Ersoy'un yaş haddinden görevini bırakıp ana kademe yönetimine girmesinin ardından devam eden yeni gençlik kolları başkanı mülakat süreci tamamlandı. Ankara'ya çağrılan 5 isim arasından Samet Aslan, yeni başkan olarak atandı.

Öğretmenlerin günü kutlandı

Alanya'da 24 Kasım Öğretmenler Günü, Atatürk Anıtı'nda düzenlenen çelenk sunma töreniyle başladı. Kutlamalar, Alanya Kültür Merkezi'nde gerçekleştirilen programla devam etti. Son dönemde iki öğretmenin vefatı nedeniyle törenlerde burukluk hakimdi.



Alanya İlçe Milli Eğitim Müdürü Yusuf Yılmaz, hayatını kaybeden iki öğretmeni anarak, "Bu yıl biraz buruk bir Öğretmenler Günü yaşıyoruz" dedi. Yılmaz'a lise öğretmeni Uğur Yetkin'den şiirli sürpriz geldi. Alanya'nın öğretmeni Haşim Yetkin'de törene katılarak meslektaşlarını yalnız bırakmadı. ● 4'TE



Kredi engeli kalktı

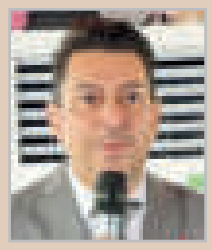

Alanya Müteahhitler Derneği Yönetim Kurulu Başkanı Mevlüt Gürücü, BDDK'nin ikinci konut alımlarında uygulanan kredi kısıtlamasını kaldırmasının Alanya gibi gayrimenkul potansiyeli yüksek şehirler için yeni bir fırsat doğduğunu söyledi. ● 4'TE

Kadına şiddete HAYIR



25 Kasım Kadına Yönelik Şiddete Karşı Uluslararası Mücadele Günü kapsamında Alanya Kent Konseyi öncülüğünde Atatürk Anıtı'nda tören düzenlenecek. Saat 12.30'da başlayacak programda çelenk sunulacak, saygı duruşunda bulunulacak ve şiddete karşı ortak basın açıklaması yapılacak.

Öğretmen son yolculuğuna uğurlandı



Alanya'da çıkan tartışmada bıçaklanarak hayatını kaybeden 42 yaşındaki öğretmen Yasin Demir, 24 Kasım Öğretmenler Günü'nde memleketi Erzincan'da toprağa verildi. Bir kız çocuğu babası Demir'in cenazesinde kızı Asya'nın gözyaşları yürekleri dağladı. ● 6'DA





ABD'DE DİJİTAL KRİZ VE NVIDIA ● 4'TE

Sibel DULUM



Fonksiyonel beslenmenin önemi ● 2'DE

Hasan Basri SAVAŞ



Alanyaspor'da Uğur Uçar dönemi ● 11'DE

Kahraman KÖKTÜRK

Fonksiyonel beslenmenin önemi



Yediklerimiz yalnızca vücudumuza enerji sağlayan besinlerden mi ibaret? Yoksa tükettiğimiz gıdalar, hücrelerimizin çalışma biçimini, genlerimizin ifade edilmesini ve metabolizmamızı da etkiliyor olabilir mi? Hastalıkların önlenmesi ve tedavisinde beslenmenin yerini konuşmak gerekiyor.

Günümüzde kronik hastalıkların giderek yaygınlaşması, sağlığa bakış açımızı değiştirmeyi gerektiriyor. Hastalıkların belirtilerini gidermek kadar, ortaya çıkış nedenlerini anlamak ve mümkünse önlemek de büyük önem taşıyor. Fonksiyonel tıp yaklaşımı, kişiyi yalnızca hastalıkları üzerinden değil; genetik özellikleri, metabolizması, bağırsak mikrobiyotası ve yaşam tarzıyla birlikte değerlendiriyor. Bu yaklaşımın en önemli bileşenlerinden biri ise fonksiyonel beslenmedir. Fonksiyonel beslenme, yalnızca ne kadar kalori aldığımızla ilgilenmez. Besinlerin hücrelerimizde hangi biyokimyasal süreçleri etkilediğini ve sağlığımıza nasıl katkıda bulunduğunu da araştırır. Çünkü besinler yalnızca enerji kaynağı değil, aynı zamanda hücrelerimizle iletişim kuran biyolojik sinyal molekülleridir.

Beslenme alışkanlıklarımız, vücudumuzdaki iyileşme süreçlerini etkileyebilir. Özellikle balıklarda bulunan EPA ve DHA gibi omega-3 yağ asitleri, hücre zarlarının yapısına katılır ve inflamasyonun düzenlenmesinde görev alır. Bu nedenle sağlıklı yağ kaynaklarına beslenmemizde yeterince yer vermek önemlidir.

Bağırsaklarımız yalnızca sindirim organı değildir. Trilyonlarca mikroorganizmaya ev sahipliği yapan bağırsak mikrobiyotası, bağışıklık sistemimiz ve metabolizmamız üzerinde önemli etkilere sahiptir. Kefir gibi mayalanmış besinler ile enginar, sarımsak ve soğan gibi lifli gıdalar bağırsak mikrobiyotasının desteklenmesine katkıda bulunur. Bu bakterilerin ürettiği bütirat gibi kısa zincirli yağ asitleri ise bağırsak bariyerinin korunmasında önemli rol oynar. Bağırsak ve beyin arasındaki bu çift yönlü iletişim, günümüzde bilim dünyasının en ilgi çekici araştırma alanlarından biridir. Bağırsak bakterilerinin faaliyetleri kanser tedavisinde bile önemli destektir.

Mor lahanadaki antosiyaninler, zerdeçaldaki kurkumin ve yeşil çaydaki bazı bitkisel bileşikler, hücresel savunma ve antioksidan mekanizmalarla etkileşime girer. Çeşitli biyokimyasal yollar üzerindeki etkileri araştırılan bu bileşikler, zararlı bileşiklerin dengelenmesi açısından önem taşır. Bu nedenle farklı renklerde sebze ve meyvelerin tüketilmesi sağlıklı beslenmenin temel unsurlarındandır.

Tabağımızdaki her besin hücrelerimiz için bir mesajdır. Beslenmeyi yalnızca kalori hesabına indirgemek, gıdaların vücudumuzdaki gerçek etkilerini anlamamızı zorlaştırır. Oysa tükettiğimiz her besin, sindirimden hücresel metabolizmaya kadar pek çok biyokimyasal süreci etkiler. Elbette hiçbir besin tek başına bir hastalığı tedavi etmez. Ancak dengeli, çeşitli ve kişisel ihtiyaçlara uygun beslenme, sağlığın korunmasında ve kronik hastalık risklerinin azaltılmasında önemli bir yere sahiptir. Unutmayalım; sağlığımızı yalnızca hastalandığımızda kullandığımız ilaçlar değil, her gün soframıza koyduğumuz besinler de şekillendirir. Bizim için en önemli eczanelerden biri, mutfağımızdır.

Eminoğlu da AK Parti yolunda

Antalya Büyükşehir Belediye Meclisi Başkan Vekili ve Alanya Belediye Meclis Üyesi olan Hasan Utkan Eminoğlu da CHP'den istifa etti. Eminoğlu'nun da Büyükşehir Başkan Vekili Büşra Özdemir gibi AK Parti'ye katılması bekleniyor.

Antalya Büyükşehir Belediye Meclisi'nde Alanya'yı temsil eden 31 Mart 2024 seçiminde birinci sıradan meclis üyesi seçilen, geçmiş dönem CHP gençlik kolları başkanlarından Hasan Utkan Eminoğlu CHP'den istifa etti. Eminoğlu'nun bir süre bağımsız kaldıktan sonra tıpkı Büşra Özdemir gibi kısa süre sonra AK Parti'ye katılması bekleniyor.

CHP'DE BİR TEMSİLCİ KALDI

Alanya Belediye Meclisi'nde CHP listesinden seçilen 22 üye ekim ayında partilerinden istifa ederek Yeni Parti'ye geçmişti. Eminoğlu, Hasan Can Kamburoğlu ile birlikte o dönemde CHP'de kalan iki meclis üyesinden biriydi. An itibariyle CHP'nin tek meclis üyesi Kamburoğlu.

■ Özgür YILMAZ


Utkan Hasan Eminoğlu



Alanya'nın aynası olacak

Alanya'da rıhtımın yıllardır denize doğru çökme sorunları yaşayan 443 metrelik bölümü iki etap halinde sil baştan yenileniyor. Yenileme projesi yaklaşık 50 milyon TL'lik bir yatırımla hayata geçiriliyor. Balıkçılar Kooperatifi Başkanı Balıktay, büyük ilgi gören rıhtım caddesinin yeni düzenleme ve peyzaj çalışması sonrası alanın cazibe noktası olmayı sürdüreceğini belirtti.



Şehrin aynası konumundaki, her gün on binlerce yerli ve yabancı turistin uğrak noktası olan, kurvazıyerler ile gelen günü birlikte tatilcilerin kullandığı Alanya Rıhtım Caddesi'nde, son yıllarda meydana gelen ağır tahribat ve çökmelerin oluşturduğu kötü görüntüyü ortadan kaldırmak için çalışmalar sürüyor. Dolgu ve betonarme çalışmalarının ardından teknelerin bağlanacağı babalar ile atık aktarım istasyonunun yapımı tamamlanacak. Yüklenici firma ihale kapsamında kendi sorumluğu dahilindeki işleri bitirdikten sonra Alanya Belediyesi devreye girerek. Belediyenin peyzaj ve ışıklandırma çalışmalarıyla iskele, şehrin turizm kimliğine yakışır bir görünüme kavuşturularak asfalt serimin ardından sezona hazırlanacak.

"GÜZEL BİR GÖRÜNÜME KAVUŞACAK"

Alanya Su Ürünleri Kooperatifi Başkanı Kerim Balıktay, çalışmaların hızla devam ettiğini belirterek, "İlk etapta 343 metrelik bölüm yenilenecek. Şu anda inşaat çalışmalarının sürdüğü alan burası. Bu bölümün tamamlanmasının ardından Sahil Güvenlik istikametinde 100 metrelik kıyı şeridinde daha yenileme çalışması yapılacak. Çalışmaların tamamı ocak ayı sonunda bitirilerek Ulaştırma ve Altyapı Bakanlığına teslim edilecek. Düzenleme tamamlandığında burası çok güzel bir görünüme kavuşacak. Aslında geç bile kalınmış bir çalışmaydı ancak hızlı ilerleyen bir süreç var. Ödenek geçen yaz çıkmıştı fakat turizm sezonunun etkilenmemesi için çalışmalar kış dönemine bırakıldı" dedi.

Proje kapsamında teknelerin atıklarının alınacağı istasyonların da yapılacağını belirten Balıktay, düzenlemenin Alanya için önemli bir kazanım olacağını ifade etti.

"ŞEHRİN İMAJINI ARTIRACAK BİR YATIRIM"

Kooperatif olarak Bakanlığın direktifleri doğrultusunda hareket ettiklerini kaydeden Balıktay, Alanya Belediyesi ile imzalanan hizmet alım sözleşmesi kapsamında da düzenlemelerin sürdüğünü söyledi. Balıktay, "Çalışmaların çok iyi sonuçlar vereceğini düşünüyoruz. Tekneler için ruhsatlandırma süreci devam ediyor. Yaka kartı uygulaması, sigortalılık şartları, hanutçuluğun önlenmesi ve müşterilerin davet edileceği alanların düzenlenmesi gibi konular üzerinde çalışıyoruz. Böylece sektör olarak 2027 turizm sezonuna yenilenen yüzümüzle hazırlanacağız. Bu bölgeye yeni bir düzen gelecek ve biz de kooperatif olarak tüm desteğimizi veriyoruz. Belediyemizin peyzaj ve ışıklandırma çalışmalarını tamamlamasıyla zaten ilgi gören iskele çok daha büyük bir cazibeye kavuşacak. Hem Bakanlığın hem de Belediyemizin planlaması Alanyamız için faydalı bir yatırım olacak" diye konuştu.

■ Özgür YILMAZ







Aranan firari polisten kaçamadı

Alanya'da çeşitli suçlardan 14 yıl 6 ay 22 gün kesinleşmiş hapis cezasıyla aranan hükümlü yakalanarak cezaevine gönderildi.

Alanya Cumhuriyet Başsavcılığı koordinesinde, Alanya İlçe Emniyet Müdürlüğü Asayiş Büro Amirliği İnfaz ekipleri aranan şahısların yakalanmasına yönelik çalışma başlattı. Ekipler, 'hırsızlık', 'kişiyi hürriyetinden yoksun kılma' ve 'hükümlünün kaçmasına yardım etmek' suçlarından 3 ayrı dosyadan toplam 14 yıl 6 ay 22 gün kesinleşmiş hapis cezası bulunan H.U.'nun (29) Hasbahçe Mahallesi'ndeki ikametinde olduğunu belirledi. Adrese düzenlenen operasyonla yakalanan hükümlü, emniyetteki işlemlerinin ardından sevk edildiği adliyede tutuklanarak Alanya L Tipi Kapalı Ceza İnfaz Kurumu'na teslim edildi. ■ (www.alanyapostasi.com.tr / Mert CANTÜRK)



Otobüs bagajındaki motosikletten kokain çıktı

Alanya'da şehirler arası yolcu otobüsünün bagajında taşınan motosiklette 37 gram kokain ele geçirildi. Olayla ilgili gözaltına alınan şüpheli tutuklanarak cezaevine gönderildi.

Edinilen bilgiye göre, Alanya Cumhuriyet Başsavcılığı koordinesinde uyuşturucu ticaretinin önlenmesine yönelik çalışma yürüten Alanya İlçe Emniyet Müdürlüğü Narkotik Suçlarla Mücadele Büro Amirliği ekipleri, Adana'dan yolcu otobüsünün bagajındaki motosikletle ilçeye uyuşturucu madde getirileceği bilgisine ulaştı. Harekete geçen ekipler, söz konusu otobüsü Alanya Otogarı'nda durdurdu. Otobüsün bagaj bölümünde bulunan motosiklette yapılan detaylı aramada 37 gram kokain ele geçirildi. Uyuşturucu maddelere el konulurken, motosikletin sahibi olduğu tespit edilen A.T. (28) polis ekiplerince gözaltına alındı. Emniyetteki işlemlerinin tamamlanmasının ardından adliyeye sevk edilen A.T., çıkarıldığı nöbetçi sulh ceza hakimliğince tutuklanarak Alanya L Tipi Kapalı Ceza İnfaz Kurumu'na teslim edildi. ■ (www.alanyapostasi.com.tr / Mert CANTÜRK)





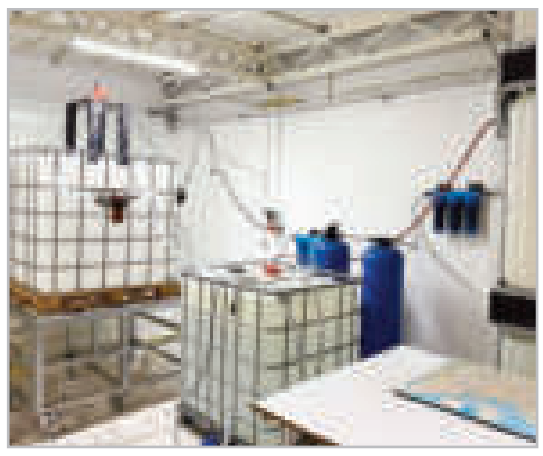

Emniyetten kaçağa darbe

Antalya İl Emniyet Müdürlüğü KOM ekiplerinin Alanya'nın da aralarında bulunduğu ilçelerde son iki haftada düzenlediği operasyonlarda çok sayıda kaçak ürün ele geçirildi. Zimmet suçundan 1 kişi tutuklanırken aranan 8 şahıs yakalandı.



Antalya İl Emniyet Müdürlüğü Kaçakçılık ve Organize Suçlarla Mücadele Şube Müdürlüğü tarafından SON 2 haftada yapılan çalışmalarda zimmet suçundan 1 olayda,1 şahıs tutuklandı. 5607 Sayılı Kanuna Muhalefet Etmek suçundan15 olayda, 20 şüpheli şahsa adli işlem yapılırken, 1 şahsa adli kontrol kararı uygulandı.

ALANYA'DA DA OPERASYON DÜZENLENDİ

Alanya, Muratpaşa, Kepez, Aksu, Konyaaltı, Döşemealtı ve Manavgat yapılan operasyonlar neticesinde, iş yeri, depo ve ikametlerde yapılan aramalarda 48 bin 120 adet kaçak makaron, 22 bin 471 litre ve 41 şişe kaçak içki, 2 bin 545 paket kaçak sigara, bin 630 adet kaçak emtia, 628 adet kaçak elektronik sigara, 14 adet kaçak cep telefonu ile 40 adet kaçak tütün ele geçirildi.

ARANAN 8 ŞAHIS YAKALANDI

Aranan şahıslara yönelik yapılan çalışmalarda; kesinleşmiş hapis cezası ile aranan 8 şahıs yakalandı. ■ (www.alanyapostasi.com.tr / Mert CANTÜRK)

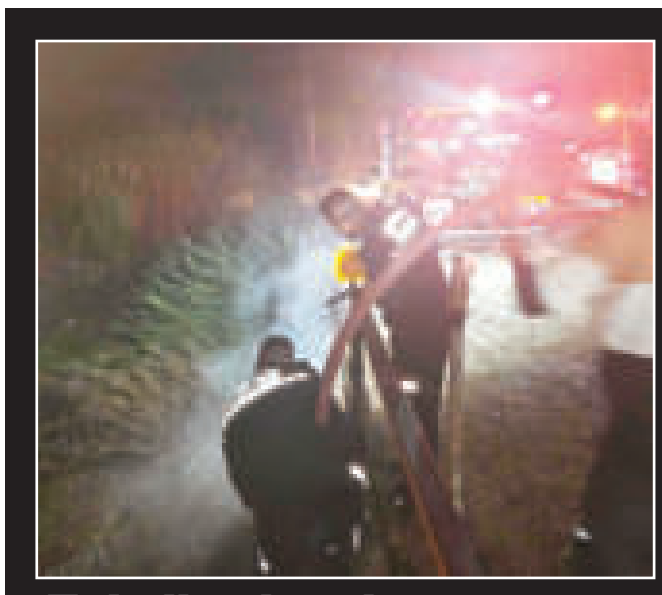

Fabrikada çıkan yangın büyümeden söndürüldü

Manavgat'ta zeytinyağı fabrikasının yaprak depolama alanında çıkan yangın, itfaiye ekiplerinin müdahalesiyle fabrikanın diğer bölümlerine sıçramadan söndürüldü.

Yangın, Manavgat'a bağlı Seydiler Mahallesi'nde bulunan zeytinyağı fabrikasının yaprak depolama bölümünde meydana geldi. Henüz bilinmeyen bir nedenle çıkan yangını fark edenlerin ihbarı üzerine olay yerine Antalya Büyükşehir Belediyesi İtfaiyesi Manavgat birimi ile Manavgat İlçe Jandarma Komutanlığı Merkez Jandarma Karakolu ekipleri sevk edildi. İtfaiye ekiplerinin müdahalesiyle yangın, fabrikanın diğer bölümlerine sıçramadan kontrol altına alınarak söndürüldü. Bölgede ekipler tarafından soğutma çalışması gerçekleştirildi. ■ (İHA)

Denizde hortum çıktı

Alanya'da açıklarında deniz hortumu oluştu.

İlçede aralıklı etkili olan yağışın ardından Mahmutlar Mahallesi açıklarında deniz üzerinde hortum meydana geldi. Yaklaşık birkaç dakika süren ve herhangi bir hasar ya da can kaybına yol açmadan dağılan hortum, çevrede bulunan vatandaşlar tarafından cep telefonu kameralarıyla kaydedildi. ■ (www.alanyapostasi.com.tr / Mert CANTÜRK)

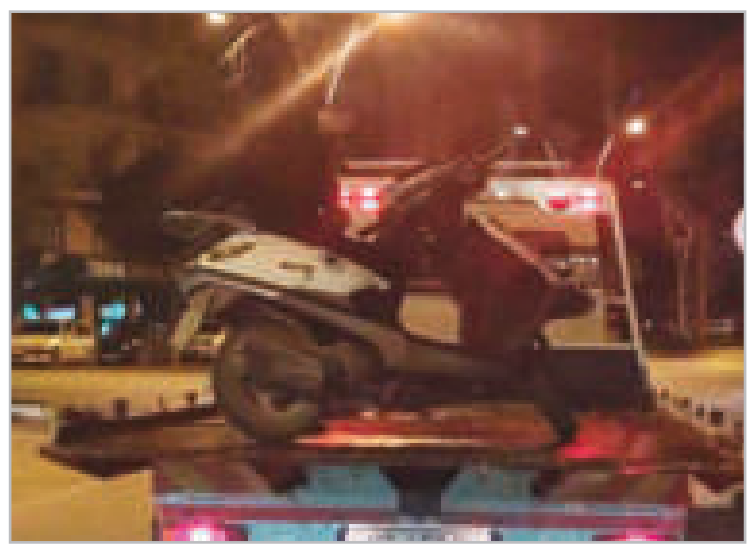

Alkollü sürücü motosikletten düşerek yaralandı

Manavgat'ta motosiklet sürücüsü düşerek yaralandı. 2.12 promil alkollü olduğu belirlenen ve aday sürücü olduğu için ehliyeti iptal edilen sürücüye 25 bin TL para cezası uygulandı.

Kaza, Manavgat'ın Zübeyde Hanım Caddesi'nde meydana geldi. Edinilen bilgiye göre, seyir halindeki Mustafa K.Y.'nin kullandığı 07 BAK 151 plakalı motosiklet kavşak sistemine yaklaştığı sırada sürücüsü direksiyon hakimiyetini kaybetmesi sonucu düşerek yaralandı. Kazada yaralanan ve 112 sağlık ekiplerinin olay yerindeki müdahalesinin ardından ambulansla hastaneye kaldırılan motosiklet sürücüsü Mustafa K. Y.'nin 2.12 promil alkollü olduğu belirlendi. Motosiklet sürücüsüne 25 bin TL para cezası uygulanırken aday sürücü olması nedeniyle sürücü belgesi iptal edildi. ■ (İHA)

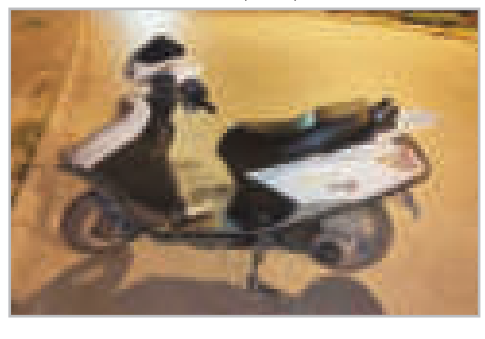

Yıl: 21 ALANYA POSTASI Sayı: 6397

KURULUŞ TARİHİ: 29 EKİM 2005

ÇARŞAMBA 25 KASIM 2026

İMTİYAZ SAHİBİ
Albas Basın Yayın Dağıtım Bileşim ve Eğitim Hizmetleri A.Ş.

Tüzel Kişi Temsilcisi
Hilmi KARAGÖZ

Genel Yayın Müdürü:
Mehmet Ali GÜRSES

Genel Koordinatör:
Gaye COŞKUN

Sorumlu Yazı İşleri Müdürü:
Öznur YILDIZ

Haber Müdürü: Özgür YILMAZ
Spor Müdürü: Ercan YILDIRIM

Sayfa Sekreteri: Gürkan YALÇIN
Hukuk Danışmanı: Rezzan ÇELİK

Haber Merkezi :
Oba Mahallesi Kanal Sokak No:15 Daire:1 ALANYA / ANTALYA

Haber İstihbarat: 0532 015 78 70

UETS: 25929-05905-52223

Baskı: Arslan Güneydoğu Gaz. Mat. Saray Osmangazi Mah. Sütçü İmam Sk. No:33 PURSAKLAR / ANKARA

Dağıtım: İlayda Basım Yayın Dağ.Ltd.Şti.

E-mail: info@alanyapostasi.com.tr / alanyapostasi@gmail.com

Alanya Postası Gazetesi Basın meslek ilkelerine uymaya söz vermiştir

YEREL SÜRELİ YAYIN

Köşe yazılarının sorumlulukları yazarına aittir

https://www.alanyapostasi.com.tr

ABD'DE DİJİTAL KRİZ VE NVIDIA

ABD'de son haftalarda havacılık, bankacılık ve teknoloji sektörlerinde peş peşe dijital kesintiler yaşandı. 12 Kasım'da Microsoft 365 hizmetlerine erişimde sorunlar ortaya çıktı. Saatlerce süren kesinti, 74 ülkedeki kamu kurumlarının ve büyük şirketlerin iletişim ağlarını olumsuz etkiledi. 13 Kasım'da ise ChatGPT ve Claude'un bazı entegrasyonlarında erişim sorunları yaşandı.

Aynı gün hava trafik kontrol (ATC) sisteminde meydana gelen arıza nedeniyle uçuşlar durduruldu. Federal Havacılık İdaresi (FAA) tarafından alınan karar, havacılık sektöründe ciddi aksamalara yol açtı.

Geçen hafta başında Bank of America, JPMorgan Chase ve Wells Fargo gibi ABD'nin önde gelen bankalarının binlerce müşterisi, dijital bankacılık hizmetlerine erişmekte sorun yaşadığını bildirdi. New Jersey'de toplu taşıma sistemi de devre dışı kaldı. 17 Kasım'da ise ABD Ulusal Güvenlik Ajansı'nın (NSA) kurum içi iletişiminde kullandığı ağda kesinti yaşandığı öne sürüldü. Bunlar, son haftalarda ABD'nin dijital altyapısında yaşanan sorunların yalnızca birkaçı.

Peş peşe gelen bu kesintiler, ister istemez siber saldırı ihtimalini ve dijital güvenlik konusunu gündeme getiriyor. Kritik altyapıların birkaç saatliğine bile devre dışı kalması, yalnızca günlük hayatı değil, ülke güvenliğini ve ekonomik düzeni de etkileyebilecek sonuçlar doğurabilir.

Öte yandan, ABD ve dünya kamuoyu, NVIDIA'yı ve şirketin kurucusu, CEO'su Jensen Huang'ı konuşuyor. İddialara göre, ABD'nin Çin karşısındaki en önemli teknoloji kozlarından biri olarak görülen NVIDIA'nın patronu, Çin istihbaratıyla bağlantılı olduğu öne sürülen bir kadınla yaşadığı ilişki nedeniyle koltuğunu kaybetti.



NVIDIA'nın kurucusu ve 33 yıldır şirketin başında bulunan Jensen Huang'ın CEO'luk görevinden ayrılması, teknoloji dünyasında geniş yankı uyandırdı. Özel hayatına ilişkin iddiaların ardından gündeme gelen bu gelişme, Silikon Vadisi'nin önde gelen isimleri arasında da tartışmalara neden oldu.

The New York Times'ta yer alan iddialara göre, Megaspeed şirketinde yöneticilik yapan Alice Huang'ın Çin adına casusluk faaliyetlerinde bulunduğu öne sürülüyor. Jensen Huang'ın ilişki yaşadığı iddia edilen isimlerden biri olarak gündeme gelen Alice Huang hakkındaki bu suçlamalar henüz ABD istihbarat kurumları tarafından doğrulanmış değil. Özellikle Çin adına casusluk yapıldığı yönündeki iddiaların resmî makamlarca teyit edilmemiş olması, tartışmaların seyrini daha da karmaşık hâle getiriyor.

Bazı çevreler yaşananları bir komplo olarak değerlendiriyor. İsrail'e yakınlığıyla bilinen The New York Times'ın konuya defalarca yer vermesi de olayın arka planında başka gelişmelerin bulunabileceği yönündeki yorumları beraberinde getiriyor. Bu nedenle tartışmanın yalnızca Jensen Huang'ın özel hayatı üzerinden değerlendirilmesi yeterli olmayabilir. Konunun arka planını, yapay zekâ alanında faaliyet gösteren şirketlerin NVIDIA ile rekabetinde aramak gerekiyor.

Nitekim Jensen Huang'ın şirketin yönetiminden ayrılması, yalnızca NVIDIA açısından değil, yapay zekâ ve teknoloji sektörü bakımından da önemli sonuçlar doğurabilecek bir gelişme olarak görülüyor. Kurucu liderlerin ani değişimi, şirket kültürünü, ürün geliştirme süreçlerini ve inovasyon hızını doğrudan etkileyebilir. Özellikle NVIDIA'nın işlemcilerine bağımlı çalışan şirketler açısından böyle bir değişim, yapay zekâ tedarik zincirinin geleceğine ilişkin belirsizlikleri artırabilir.

İhracat kontrollerinin bulut hizmetlerine de yayılması hâlinde, NVIDIA GPU'larına uzaktan erişim dahi kısıtlanabilir. Bu nedenle başka ülkelerdeki veri merkezlerinde barındırılan yapay zekâ hizmetleri üzerinden ürün geliştiren şirketlerin alternatif planlar hazırlaması gerekebilir.

NVIDIA'nın yapay zekâ altyapısındaki belirleyici konumu düşünüldüğünde, şirketin yönetiminde yaşanacak gelişmeler yalnızca hissedarlarını ilgilendirmiyor. Jensen Huang'ın uzun yıllardır şirketin ürün geliştirme stratejisinden ticari kararlarına kadar pek çok alanda belirleyici bir rol üstlenmesi, olası bir liderlik değişikliğinin neden bu kadar yakından takip edildiğini açıkça ortaya koyuyor.

Bir son dakika gelişmesi; NVIDIA Yönetim Kurulu, 23 Kasım'da Jensen Huang'ı oy birliğiyle şirket başkanlığına ve CEO'luğa geri getirdi.

ALKÜ'den akıllı ulaşıma stratejik adım

ALKÜ, Türkiye'nin ulaşım, hareketlilik ve akıllı şehir teknolojileri alanındaki yol haritasının çizildiği en üst düzey çatı kuruluş olan ve Ulaştırma ve Altyapı Bakanlığı öncülüğünde faaliyet gösteren Akıllı Ulaşım Sistemleri Derneği'ne (AUS Türkiye) kurumsal üye olarak kabul edildi. ALKÜ, Türkiye genelinden bu seçkin ağa dâhil olan Akdeniz Bölgesi'nin ilk ve tek akademik üyesi oldu.

Ulusal ve uluslararası alanda bilimsel iş birliklerine her geçen gün yenilerini ekleyen Alanya Alaaddin Keykubat Üniversitesi (ALKÜ), Türkiye'nin akıllı ulaşım ekosisteminde stratejik bir konum elde etti. ALKÜ olarak Rafet Kayış Mühendislik Fakültesi öncülüğünde AUS Türkiye'ye yapılan üyelik başvurusu olumlu sonuçlandı. Gerçekleşen bu üyelikle birlikte, ALKÜ bünyesindeki akıllı ulaşım sistemlerine yönelik çalışmaların doğrudan sahaya aktarılması hedefleniyor. Bilimsel çalışmaların ulusal strateji belgelerine girdi sağlamasının yanı sıra, TÜBİTAK (1004, 1505) ve Ufuk Avrupa (Horizon Europe) gibi büyük ölçekli Ar-Ge konsorsiyumlarında kamu kurumları ve teknoloji şirketleriyle ortak projeler geliştirilmesi amaçlanıyor.

KAMU, SANAYİ VE SEÇKİN ÜNİVERSİTELERLE AYNI EKOSİSTEMDE

Türkiye'de yolların, toplu taşımanın, otonom araçların, mikro-hareketlilik ağlarının ve uydu destekli trafik sistemlerinin geleceğine yön veren AUS Türkiye, ulaşım ve haberleşme altyapısının tüm kritik aktörlerini tek çatı altında topluyor. Platform bünyesinde T.C. Ulaştırma ve Altyapı Bakanlığı, T.C. Sanayi ve Teknoloji Bakanlığı, Karayolları Genel Müdürlüğü (KGM), TCDD, BTK ve PTT gibi kamu otoritelerinin yanı sıra, ASELSAN, Turkcell, Türk Telekom, Vodafone, TÜRKSAT, ULAK Haberleşme, Ford Otosan ve Plan-S gibi savunma, haberleşme ve uzay teknolojisi devleri yer alıyor. Büyükşehir belediyeleri ile İGA İstanbul Havalimanı, Kentkart, Leo Drive, HOP Teknoloji ve Bee Mobility gibi altyapı ve mikro-hareketlilik operatörlerinin de bulunduğu ağda, akademik kanadı yalnızca 13 üniversite temsil ediyor. ODTÜ, Yıldız Teknik, İstanbul, Gebze Teknik ve Ondokuz Mayıs gibi üniversitelerin ardından bu seçkin derneğin üyesi olan ALKÜ, sezonluk nüfus artışı ve yılın 12 ayı süren yoğun mikro-hareketlilik dinamiğiyle standart metropol trafiğinden ayrışan Akdeniz Bölgesi'nin turizm odaklı ulaşım ve Hizmet Olarak Hareketlilik (MaaS) modellerini ulusal ulaşım politikalarına taşıyacak.

■ ALKÜ Bülten



İkinci konutta kredi engeli kalktı

Alanya Müteahhitler Derneği Yönetim Kurulu Başkanı Mevlüt Gürücü, BDDK'nin ikinci konut alımlarında uygulanan kredi kısıtlamasını kaldırmasını değerlendirdi. Düzenlemenin konut piyasasına hareketlilik kazandıracağını belirten Gürücü, özellikle Alanya gibi gayrimenkul potansiyeli yüksek şehirler için yeni bir fırsat doğduğunu söyledi.

KONUTTA YENİ DÖNEM


Mevlüt Görücü

Bankacılık Düzenleme ve Denetleme Kurumu'nun (BDDK) ikinci konut alımlarına yönelik kredi kısıtlamasını kaldırması, gayrimenkul sektöründe olumlu karşılandı. Alanya Müteahhitler Derneği Yönetim Kurulu Başkanı Mevlüt Gürücü, yeni düzenlemenin konut sahibi olmak ve gayrimenkule yatırım yapmak isteyen vatandaşlara finansman kolaylığı sağlayacağını ifade etti.

Önceki uygulamada hâlihazırda bir konutu bulunan vatandaşların ikinci konut alımında ekspertiz değerinin yalnızca yüzde 22,5'i oranında kredi kullanabildiğini hatırlatan Gürücü, yeni düzenlemeyle bu sınırlamanın kaldırıldığını belirtti. En az iki konutu bulunanlar için ise mevcut kısıtlamaların devam ettiğine dikkat çekti.

YATIRIMCI YENİDEN GAYRİMENKULE YÖNELEBİLİR

Geçmiş dönemde konutun yatırım aracı olmaktan uzaklaştırılmasına yönelik yaklaşımlar nedeniyle yatırımcıların borsa, faiz ve değerli madenlere yöneldiğini kaydeden Gürücü, bu alanlardaki dalgalanmaların her yatırımcıya beklediği kazancı sağlamadığını, birçok kişinin ciddi kayıplar yaşadığını söyledi.

Gayrimenkulün somut değeri, barınma ihtiyacını karşılaması ve uzun vadeli yatırım potansiyeliyle yeniden ön plana çıktığını ifade eden Gürücü, yeni kredi düzenlemesinin konut piyasasına hareketlilik getireceğine inandıklarını dile getirdi.

ALANYA İÇİN ÖNEMLİ FIRSAT

Alanya'nın yüksek gayrimenkul potansiyeline dikkat çeken Gürücü, doğru zamanda ve doğru fiyatla alınan bir konutun yalnızca bugünün değil, geleceğin de yatırımı olduğunu vurguladı. Konut sektörünün önünün açılmasının yalnızca müteahhitlere değil, Alanya ekonomisine ve ülke ekonomisine de katkı sağlayacağını belirtti. ■ Özgür YILMAZ

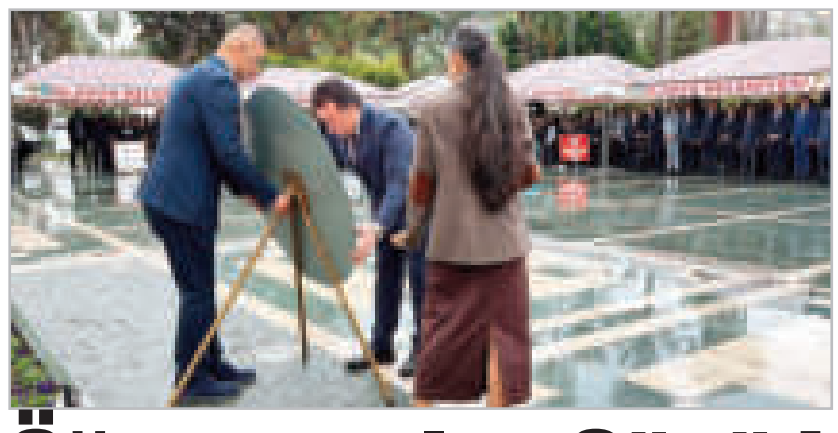



Öğretmenler Günü kutlandı

Alanya'da 24 Kasım Öğretmenler Günü düzenlenen törenle kutlandı. Atatürk Anıtı önünde başlayan kutlamalar Alanya Kültür Merkezi'nde düzenlenen programla devam etti.



Alanya'da 24 Kasım Öğretmenler Günü saat 09.00'da Atatürk Anıtı'na çelenk sunumu ile başladı. Atatürk Anıtı'nın önünde düzenlenen törene Alanya Belediye Başkanı Osman Tarık Özçelik, Alanya İlçe Milli Eğitim Müdürü Yusuf Yılmaz, siyasiler, öğretmenler ve öğrenciler katıldı. Çelenk sunumu ile başlayan tören saygı duruşu ve İstiklal Marşı'nın okunmasıyla sona erdi.

"BU YIL BURUK BİR ÖĞRETMENLER GÜNÜ YAŞIYORUZ"

Anıt önündeki törenin ardından konuşan Yılmaz, son dönemde yaşanan iki öğretmen kaybına dikkat çekerek, "Bizim için, Alanya için bu yıl biraz buruk bir Öğretmenler Günü oldu. Bir hafta önce üniversite tanıtım gezileri sırasında Sultanahmet'te kalp krizi geçiren 50 yaşındaki bir öğretmenimizi, okul müdürümüzü kaybetmiştik. İki gün önce de maalesef sadece kaldırımda yürüyen, köpeğini gezdiren bir öğretmenimiz, kaldırımdan geçmesi yasak olan motosikletli iki üniversite öğrencisinin saldırısı sonucu cadde ortasında katledildi. Duyduğumuz kadarıyla saldırganlar beden eğitimi bölümü son sınıf öğrencisiymiş" dedi.

"ÖĞRETMENİMİZİN CANI GERİ GELMEYECEK"

Olayın ardından emniyet ekiplerinin hızlı müdahalede bulunduğunu ve şüphelilerin yakalanarak adalete teslim edildiğini belirten Yılmaz, "Ancak bizim öğretmenimizin canı geri gelmeyecek. Biz son derece üzgünüz. Dün de okulumuzda öğrencilerimiz ve öğretmenlerimizle bir araya gelerek acımızı paylaştık, acımızı azaltmaya çalıştık. Bu öğretmenimiz bugün öğrencileriyle beraber olacak, onlarla Öğretmenler Günü'nü kutlayacaktı. Biz de Alanya olarak daha neşeli bir kutlama yapmak istiyorduk. Ancak geldiğimiz noktada öğretmenimiz bugün Erzincan'da toprağa verilirken biz de Öğretmenler Günü'nü kutluyor gibi yapıyoruz. Çok üzgünüm. Bir taraftan da normal günlük hayatımıza devam etmemiz gerekiyor" diye konuştu.



ÖĞRETMENLERİ RAHMETLE ANDI

Yılmaz, konuşmasının devamında başta şehit öğretmenler olmak üzere hayatını kaybeden tüm öğretmenleri rahmetle andığını belirterek, "Bu vesileyle başta şehit öğretmenlerimizi ve bu şekilde katledilen öğretmenlerimizi rahmetle anıyorum. Cumhuriyetimizin kurucusu Gazi Mustafa Kemal Atatürk başta olmak üzere ebediyete intikal etmiş tüm öğretmenlerimizi saygı ve minnetle anıyorum. Çok üzgün olduğumuzu ifade etmek istiyorum" ifadelerini kullandı.

YILMAZ'A KUTLAMADA SÜPRİZ YAPILDI

Ardından kutlama programı Alanya Kültür Merkezi'nde (AKM) düzenlenen programla devam etti. Buradaki törene Alanya Kaymakamı Şakir Öner Öztürk de katıldı. Tören öncesi İlçe Milli Eğitim Müdürü Yusuf Yılmaz'a sürpriz yapıldı. Yılmaz'ın lisede okurken öğretmeni olan Uğur Yetkin kürsüye gelerek Ziya Osman Saba'nın 'Ziller Çalacak' adlı şiirini okudu. Şiirin ardından sahneye gelen Yılmaz, Yetkin'in elini öpmesinin ardından kendisine çiçek takdim etti. Tören saygı duruşu ve İstiklal Marşı'nın okunması, günün anlam ve önemini belirten konuşmanın yapılması, emekli öğretmenler adına konuşma yapılması, 2026 yılında emekli olan öğretmenlere hizmet şeref belgesi takdim edilmesi, ilçede Öğretmenler Günü nedeniyle düzenlenen yarışmalarda dereceye giren öğrencilere ödüllerinin verilmesi, aday öğretmenlerin yemin töreni ile sürecek. Törenin sonunda 'Hep Sen Varsın Diye' temalı 'Bir Meşalenin İzinde Öğretmen' adlı drama sunuldu. ■ (www.alanyapostasi.com.tr / Erkan UYSAL)



Muhtarlar, yerelde eşitlik ve şiddetle mücadele için güçlendirilecek

Antalya Büyükşehir Belediyesi ev sahipliğinde Türk Üniversiteli Kadınlar Derneği ve Antalya Barosu iş birliğiyle "Yerelde Eşitlik ve Şiddetle Mücadele İçin Muhtarların Güçlendirilmesi" konulu konferans düzenlendi.





Antalya Büyükşehir Belediyesi, 25 Kasım Kadına Yönelik Şiddete Karşı Uluslararası Mücadele Günü haftası kapsamında, "Yerelde Eşitlik İçin Muhtarlarla Omuz Omuza Projesi" çerçevesinde "Yerelde Eşitlik ve Şiddetle Mücadele İçin Muhtarların Güçlendirilmesi" konulu konferans düzenledi. Atatürk Kültür Merkezi (AKM) Perge Salonu'nda gerçekleştirilen konferansa, Antalya Büyükşehir Belediyesi Dış İlişkiler Dairesi Başkanı Zeynep Tuğçe Çiftçibaşı Güç, Antalya Büyükşehir Belediyesi Kadın ve Aile Hizmetleri Daire Başkanı Havva Dağcı, Türk Üniversiteli Kadınlar Derneği Antalya Şube Başkanı Prof. Dr. Fulya Sarvan, Kadın Dostu Kentler Faz 3 Antalya Koordinatörü Ebru Ekici, Antalya Barosu Yönetim Kurulu Üyesi ve Toplumsal Cinsiyet Kurulu Koordinatörü Av. Banu Altunlu ile muhtarlar katıldı.

YERELDE EŞİTLİK, MAHALLEDE VE GÜNDELİK YAŞAMDA BAŞLIYOR

Antalya Büyükşehir Belediyesi Dış İlişkiler Dairesi Başkanı Zeynep Tuğçe Çiftçibaşı Güç, konferansta Antalya Büyükşehir Belediyesi'nin yerel eşitlik çalışmaları hakkında bilgi verdi. Çiftçibaşı Güç, yaptığı konuşmada eşitlik kavramını gündelik yaşamdan örneklerle ele alarak muhtarların yereldeki önemli rolüne dikkat çekti. Konuşmasına muhtarlara yönelttiği bir soruyla başlayan Çiftçibaşı Güç, "Bir sokağın uzunluğu dediğinizde ne anlıyorsunuz? O sokağı gündüz yürüyen bir kadınla akşam işten dönen bir kadın için 100 metre aynı 100 metre midir?" Hepimiz aynı sokakları kullanıyoruz ama aynı hayatları yaşamıyoruz, yaşayamıyoruz" dedi. Eşitliğin yalnızca kanunlar önünde eşit olmakla sınırlı olmadığını vurgulayan Çiftçibaşı Güç, bu kavramın gündelik yaşamda ne ölçüde karşılık bulduğunun önemli olduğunu ifade etti. "Eşitlik; kadının çalışabilmesi, çocuğunu güvenle büyütebilmesi ve yaşlı bir insanın evinden çıkabilmesiyle de ilgilidir" diyen Çiftçibaşı Güç, eşitliğin yaşamın her alanında hissedilmesi gerektiğini söyledi.

YERELDE EŞİTLİK İÇİN MUHTARLARLA İŞ BİRLİĞİ ÖNEMLİ

Eşitlik çalışmalarında mahallelerin ve muhtarların önemli bir rol üstlendiğini belirten Çiftçibaşı Güç, "Asıl mesele, konuşulmayanları ve konuşamayanları dile getirebilmekte yatıyor" dedi. Mahallelerdeki ihtiyaçların yalnızca nüfus verileriyle değil, sahada muhtarlarla iş birliği içinde yürütülecek çalışmalarla daha iyi anlaşılabileceğini vurgulayan Çiftçibaşı Güç, muhtarların tüm sorunları tek başlarına çözmekle yükümlü görülmemesi gerektiğini ifade etti. Eşitlik ve şiddetle mücadelede vatandaşlar, sivil toplum kuruluşları ve kamu kurumlarının birlikte hareket etmesinin önemine dikkat çekti.

MUHTARLAR DAHA ETKİN ROL ÜSTLENECEK

Türk Üniversiteli Kadınlar Derneği Antalya Şube Başkanı Prof. Dr. Fulya Sarvan, konferansta yaptığı konuşmada yerelde eşitlik çalışmalarının önemine dikkat çekti. Konferansın ardından "Muhtar Deneyimleri, Beklentileri ve İyi Uygulamalar" başlıklı panel düzenlendi. Panelde, yerel yönetimlerin önemli temsilcileri arasında yer alan muhtarlar, sahadaki deneyimlerini ve beklentilerini paylaşma fırsatı buldu. Ayrıca muhtarların toplumsal cinsiyet eşitliği konusunda bilinçlendirilmesi, kadına yönelik şiddetle mücadelede daha etkin rol üstlenmelerinin desteklenmesi ve yerel düzeyde farkındalığın artırılmasının önemi ele alındı.

■ Antalya BB Bülten

Koordinatörlük geri mi geliyor

Antalya Büyükşehir Belediyesi'nin AK Parti'ye geçmesinin ardından Alanya'da da yeni dönem hareketliliği başladı. AK Parti İlçe Başkanı Mehmet Şarani Tavlı'nın Büyükşehir Belediyesi Alanya Hizmet Birimi'ne gerçekleştirdiği ziyaret, geçmişte Menderes Türel döneminde uygulanan koordinatörlük sisteminin yeniden gündeme gelebileceği değerlendirildi.

ALANYA'YA KOORDİNATÖR MÜ GELİYOR?

Antalya Büyükşehir Belediye Başkanvekili Büşra Özdemir'in CHP'den istifa ederek AK Parti'ye katılmasının ardından Alanya'da dikkat çeken bir ziyaret gerçekleştirildi. AK Parti Alanya İlçe Başkanı Mehmet Şarani Tavlı, beraberindeki teşkilat mensupları ve meclis üyeleriyle Alanya Hizmet Birimi'ni ziyaret etmesi ilçedeki bazı pozisyonlarda değişikliğe gidileceği beklentisini de artırdı.

TÜREL DÖNEMİNİ HATIRLANDI

Ziyaret, Alanya'da Büyükşehir Belediyesi hizmetlerinin koordinasyonuna yönelik yeni bir yapılanmanın gündeme gelebileceği yorumlarını beraberinde getirdi. AK Parti'nin Menderes Türel döneminde Antalya Büyükşehir Belediyesi yönetimindeyken Alanya'ya özel koordinatör görevlendirmesi yaptığı biliniyor. Bu sistemle ilçedeki belediye hizmetlerinin takibi, kurumlar arası iletişim ve yatırımların koordinasyonu sağlanıyordu. İlçede koordinatör olarak o dönemde şuan ki belediye meclis üyesi Hüseyin Güney görev almıştı. Mevcut düzenlemede ise koordinatör olarak siyasi bir simin mi atanacağı yoksa ilçe hizmet biriminde görevdeyken Ankara'ya tayin olan İlyas Şirin'in mi Alanya'ya Büyükşehir Belediyesi koordinatörü pozisyonunda atanıp atanmayacağı merak konusu oldu.



■ Özgür YILMAZ









ALÇED'den anlamlı ziyaret

Alanya Çevre Eğitim ve Mavi Bayrak Derneği (ALÇED), 24 Kasım Öğretmenler Günü dolayısıyla Mahmutlar Kılıçarslan İlkokulu'nu ziyaret etti. Ziyarete ALÇED Başkanı Şerefnur Kayhan ile dernek yönetim kurulu üyeleri katıldı.

Köy Yaşam Merkezi uygulaması ile öne çıkan okulda öğrenciler, gübresini kendilerinin yaptığı ürünleri yetiştiriyor ve yetiştirdikleri ürünleri kendileri tüketiyor. Köy Enstitüsü ruhunu yansıtan eğitim ve öğretim anlayışıyla dikkat çeken okul, ziyaretin de odak noktası oldu.



YILIN ÖĞRETMENİ SEÇİLDİ

ALÇED Yönetim Kurulu, Mahmutlar Kılıçarslan İlkokulu Müdiresi Fatma Ayan'ı yılın öğretmeni seçti. Dernek Başkanı Şerefnur Kayhan, ziyaretle ilgili yaptığı açıklamada, tüm öğretmenlerin Öğretmenler Günü'nü kutlayarak, "İyi ki varsınız değerli öğretmenlerimiz, gününüzü kutluyoruz" ifadelerini kullandı. ■ Kerim TOKSÖZ

Altın alacaklar dikkat

Adalya Kuyumculuk Sahibi Muharrem Türkyılmaz, Alanya'da altın fiyatlarının kısa ve uzun vadeli seyrini değerlendirdi. Altında 5 bin 800-6 bin 200 TL beklentisini açıkladı.

Adalya Kuyumculuk Sahibi Muharrem Türkyılmaz, altın piyasasındaki son gelişmeleri değerlendirerek kısa ve uzun vadeli beklentilerini açıkladı. Faiz artırımı beklentilerinin altın fiyatları üzerinde baskı oluşturduğunu belirten Türkyılmaz, önümüzdeki günlerde 5 bin 800 ile 6 bin 200 lira aralığında hareketlilik beklediklerini söyledi. Uzun vadede ise altının yeniden yükselişe geçebileceğini öngördü. Altın fiyatlarında yaşanan dalgalanmalar yatırımcıların gündemindeki yerini korurken, piyasalardaki faiz beklentileri de fiyatların yönü üzerinde etkili oluyor. Adalya Kuyumculuk Sahibi Muharrem Türkyılmaz, Türkiye Cumhuriyet Merkez Bankası (TCMB) ve ABD Merkez Bankası'nın (FED) faiz politikalarına ilişkin beklentilerin altın fiyatlarında geçici geri çekilmelere neden olabileceğini ifade etti.

ALTINDA FAİZ BASKISI BEKLENTİSİ

Türkiye Cumhuriyet Merkez Bankası'nın politika faizini artırabileceğine yönelik açıklamalarının altın piyasasını etkilediğini belirten Türkyılmaz, faiz artışlarının genellikle altın fiyatları üzerinde aşağı yönlü baskı oluşturabildiğini söyledi. ABD Merkez Bankası FED'in 9 Kasım'da yapacağı faiz açıklamasının da piyasalar açısından önemli olduğunu kaydeden Türkyılmaz, faiz artırımına yönelik beklentilerin altın fiyatlarında bir miktar daha düşüşe neden olabileceğini veya fiyatların mevcut seviyelerde kalabileceğini dile getirdi. Türkyılmaz, kısa vadeli beklentilerini şu sözlerle anlattı: "Önümüzdeki günlerde altın fiyatlarında yaklaşık 5 bin 800 ile 6 bin 200 lira arasında hareketlilik bekliyoruz. Ancak uzun vadede altının önünün açık olduğunu düşünüyoruz."

MERKEZ BANKALARININ ALTIN TALEBİ ARTIYOR

Altının uzun vadeli görünümüne ilişkin değerlendirmelerde de bulunan Türkyılmaz, dünya genelindeki merkez bankalarının altın alımlarını sürdürmesinin piyasadaki talebi artırdığını belirtti. Avrupa ve Rusya başta olmak üzere farklı ülkelerin merkez bankalarının altın toplamaya devam ettiğini ifade eden Türkyılmaz, küresel ölçekte artan talebin uzun vadede fiyatları destekleyebileceğini söyledi. Altının 8 bin 500 lira seviyelerinden 6 bin lira seviyelerine kadar gerilemesini değerlendiren Türkyılmaz, bu düşüşün ardından yeniden güçlü bir yükseliş hareketi yaşanabileceğini öngördü. Türkyılmaz, uzun vadede altının yeniden 8 bin 500 lira seviyelerine ulaşabileceğini, hatta bu rakamları aşabileceğini ifade etti.



Muharrem Türkyılmaz

ALANYA'DA ALTIN ALMAK İÇİN FIRSAT UYARISI

Alanya'daki altın yatırımcılarına da değerlendirmelerde bulunan Muharrem Türkyılmaz, daha önce 8 bin 400 lira seviyelerinden altın alan yatırımcıların yaşanan düşüşten etkilenmiş olabileceğini belirtti. Mevcut fiyat seviyelerinin uzun vadeli düşünen yatırımcılar açısından alım fırsatı oluşturabileceğini savunan Türkyılmaz, özellikle düğün hazırlığı yapan ve altın borcu bulunan vatandaşlara beklemeden alım yapmaları yönünde tavsiyede bulundu. Türkyılmaz, kısa vadede 100-200 liralık ilave düşüş beklentisiyle alımı ertelemenin, olası yükseliş hareketinde yatırımcıları daha yüksek fiyatlarla karşı karşıya bırakabileceğini söyledi.

ALTINDA GEÇMİŞTEKİ DÜŞÜŞLERİ HATIRLATTI

Altının geçmiş yıllardaki fiyat hareketlerine de dikkat çeken Türkyılmaz, 1980'li yıllarda yaşanan yükselişin ardından yaklaşık yüzde 45'lik düşüş görüldüğünü, benzer bir tablonun 2011'li yıllarda da yaşandığını ifade etti.

"DAHA BÜYÜK YÜKSELİŞİ KAÇIRABİLİRSİNİZ"

Türkyılmaz, geçmişte altının yaklaşık 6 kat değer kazandıktan sonra yüzde 45 civarında gerileme yaşadığını belirterek, mevcut fiyat hareketlerinin de benzer bir sürece işaret ettiğini söyledi. Uzun vadeli beklentisinin yükseliş yönünde olduğunu vurgulayan Türkyılmaz, altın almak isteyenlerin küçük düşüşleri beklerken daha büyük bir yükseliş hareketini kaçırabileceklerini dile getirdi.

■ (www.alanyapostasi.com.tr / Yasemin KAYA)







Öğretmenler Günü'nde son yolculuğuna uğurlandı

Alanya'da yol verme tartışması sırasında bıçaklanarak hayatını kaybeden 42 yaşındaki öğretmen Yasin Demir'in cenazesi, 24 Kasım Öğretmenler Günü'nde memleketi Erzincan'da toprağa verildi.

Çarşı Mahallesi, İzzet Azakoğlu Caddesi'nde meydana gelen olayda, motosikletle kaldırımdan geçerek karşıya geçmek isteyen iki kişi ile Yasin Demir ve arkadaşı arasında yol verme meselesi nedeniyle tartışma çıktı. Tartışmanın kavgaya dönüşmesi üzerine Demir, karın ve boyun bölgesinden bıçaklandı. İhbar üzerine olay yerine polis ve sağlık ekipleri sevk edildi. Ağır yaralı olarak Alanya Eğitim Araştırma Hastanesi'ne kaldırılan Demir, burada yapılan müdahalelere rağmen kurtarılamadı. Olayın ardından kaçan şüphelilerin yakalanması için çalışma başlatan polis ekipleri, Hamit Ö. (24) ve K.G'yi (20) saklandıkları evde gözaltına aldı. Emniyetteki işlemlerinin ardından adliyeye sevk edilen şüphelilerden Hamit Ö. tutuklanırken, K.G. adli kontrol şartıyla serbest bırakıldı.Bir kız çocuğu babası Demir'in cenazesi, Erzincan'daki Saliha Hatun Camisi'nde öğle namazının ardından kılınan cenaze namazı sonrası Piri Sami Hazretleri Türbe Mezarlığı'nda defnedildi.

Cenaze törenine Erzincan Valisi Hamza Aydoğdu, Belediye Başkanı Bekir Aksun, il protokolü ve çok sayıda vatandaş katıldı. Demir'in 14 yaşındaki kızı Asya Demir, babasının naaşı başında uzun süre gözyaşı döktü. ■ (İHA)



ALTSO Meclisi'nde 'bağış' gerilimi

ALTSO meclis toplantısına DMD ve SMA hastası çocuklar için oda bütçesinden yapılması istenen bağış tartışması damga vurdu. TOBB mevzuatının buna izin vermediğinin açıklanması üzerine Meclis Üyesi Gülnur Erbudak Ağca, Genel Sekreter Afşin Bayır'a "İki günlüğüne istifa edin, ben geleyim ve o sorumluluğu alayım" çıkışında bulundu.







Alanya Ticaret ve Sanayi Odası (ALTSO) Kasım ayı olağan meclis toplantısı gerçekleştirildi. Meclis Başkanı Hasan Kargı başkanlığında gerçekleştirilen toplantıda Kasım ayı yönetim kurulu faaliyetleri Yönetim Kurulu Başkanı Mustafa Tuna tarafından meclis üyelerine aktarıldı. Meclis'te DMD hastası Taha Miraç Kevkir ve SMA hastası Esila Deniz Yiğitbay'a oda bütçesinden bağış yapılması konusu da görüşüldü. Bu konuda açıklama yapan odanın genel sekreteri Afşin Bayır, konunun TOBB tarafından uygun görülmediğini söyledi.

"ÜYELERİMİZ ELİNDEN GELENİ YAPTI"

Oda üyelerinin elini taşın altına koyduğunu söyleyen Tuna, "Üyelerimiz her toplantıda, her para toplanacağında elinden geleni yaptı. Hepinize ayrıca teşekkür ediyorum" dedi.

"İSTİFA EDİN, İKİ GÜNLÜĞÜNE BEN GELEYİM"

Meclis üyesi Gülnur Erbudak Ağca da, "Yapabileceklerimiz sınırlı ama bir şeyler yapabilir miyiz noktasında bir çalışma yapılsa, bizlere bilgi verilse. Bununla ilgili böyle bir durumda acil olarak toplanacağız diye bir karar alınsa. En azından bunu yapabilir miyiz? Çünkü şu an çok askıda kaldık. O çocuğun da çok kısa bir süresi var. Sürekli ağlayan bir kadını görüyoruz. Afşin Bey sizin elinizdeyse 2 günlüğüne istifa edin. Ben geleyim, o sorumluluğu alayım o zaman" diye konuştu. Bayır ise, "Burada TOBB'un hukuk biriminin yazmış olduğu uygulama olarak hukuki anlamda uygun görmediği bir şeyi benim altına imza atmam çok etik değil" ifadelerini kullandı.

"DÖRT ODA BAŞKANI BİR ARAYA GELSİN"

Meclis Üyesi Mehmet Dağdöğen de, "Dört oda başkanı bir araya gelecek. Bu şekilde toplayacağız" dedi.

ORKAN'DAN "ALTİD NEREDE?" SÖZÜNE CEVAP

Bir meclis üyesinin "ALTİD nerede?" sözleri üzerine meclis üyesi Ali Orkan, "Sevgili kardeşim, ALTİD'e laf atıyorsun ama bir hafta önce 9 kişilik ALTİD yönetimi 900 bin TL para verdi" diye karşılık verdi.

"SON BİR KEZ DAHA YARDIM EDİN"

Ağca, "O annenin gözyaşını dindirmek için ne yapabilirsek, tamam odadan destek olamıyoruz ama biz odalar, belediyeler olarak hep beraber toplanıp, bence herkes yardım etti ama son bir kez daha yardım edin. Bu sorunu ortadan kaldıralım" dedi.

ODANIN GİRİŞİMDE BULUNMASINI İSTEDİ

Volkan Dolunay da, "Sorumluluklarımızı yerine getirmeliyiz. Bu nedenle DMD, SMA ve benzeri hastalıkların devlet güvencesine alınmasıyla ilgili gerekli bütçe oluşturulması ve aynı zamanda odalarımızın kurumsal olarak bunlarla ilgili girişimde bulunmasını talep ediyorum. Bu öneriyle birlikte ALTSO Meclisi olarak kabul edilerek TOBB'a, Sağlık Bakanlığı'na, TBMM'ye bu konuyla ilgili SGK kapsamına alınması için iletişime geçmenizi rica ediyorum "diye konuştu.

"BAŞKANIM NASIL BİR ÇALIŞMA YAPACAK?"

Meclis üyesi İsmail Şimşek de, "Turizm sezonu kapandı ama sektördeki arkadaşlar bir türlü rahatlığa kavuşamadı. Ayakkabı, giysi ve giyim sektöründe büyük sıkıntı var. Her gün yaklaşık 10 kişi arayıp bizlerden "Başkanım nasıl bir çalışma yapıyor? Nasıl bir destek olacak?" diye bekliyorlar. Nasıl bir çalışma yapacak biz de kendisinden duymak isteriz. Kendisi bazı sektörler için Ankara'ya gideceğini ve sıkıntıları dile getireceğini söyledi. Acaba gittiği zaman esnafın derdiyle alakalı bir şeyler yapabilir mi? Mesele esnafın faturasını, parasını ödeyip mağazasına koyduğu ürünleri polislerin gelip götürüp bununla ilgili işlem yapmasıyla ilgili nasıl bir çalışma yaparlar" diye sordu.

"EN AZ SİZLER KADAR CANIM YANIYOR"

Tuna da, "Başsavcı ile ilgili 2 defa görüşme yaptım. Neler yapılabileceği ile ilgili görüşmelerimizi yaptık. Diğer oda başkanları ve sizlerle konuları görüşüp bir çıkar yol aramaya çalışıyoruz. Malum konunun devletin gözündeki yerini biliyorsunuz. Sizlerin faturasını alarak, ücretini ödeyerek rafa koyduğunuzu biliyorum. En az sizler kadar canım yanıyor" ifadelerini kullandı. ■ (www.alanyapostasi.com.tr / Erkan UYSAL)

YENİ PARTİ

"İstifa söz konusu değil, Yeni Parti üyesiyim"

Antalya Büyükşehir ve Alanya Belediye Meclis Üyesi Abdurrahman Açıkalın, istifa ettiği yönündeki iddiaların gerçeği yansıtmadığını belirtti.

Alanya Belediyesi Meclis Başkan Vekili, Belediye Başkan Danışmanı ve Alanya Turizm Tanıtma Vakfı (ALTAV) Yönetim Kurulu Başkanı olarak görevlerini sürdüren Açıkalın, butlan kararı sonrası Alanya'da 22 meclis üyesi ile birlikte Yeni Parti'ye katılmıştı.

Hakkında çıkan istifa haberleriyle ilgili açıklama yapan Açıkalın, Yeni Parti üyesi olduğunu vurgulayarak, Alanya ve Antalya için çalışmalarına devam ettiğini söyledi. CHP Antalya İl Başkanı Hasan Şahin ile nezaket çerçevesinde yaptığı görüşmenin sadece CHP'nin WhatsApp grubundan çıkmak için olduğunu söyledi. Açıkalın, yaşanan sürecin CHP WhatsApp grubundan ayrılmasından ibaret olduğunu belirttiği açıklamasında şu ifadelere yer verdi: "İstifa yok, Yeni Parti üyesiyim. Alanya ve Antalya için çalışmaya devam ediyoruz. İstifa söz konusu değil. Sadece CHP'nin WhatsApp grubunda hâlâ bulunduğum için CHP İl Başkanı Hasan Şahin Beyefendi ile nezaket çerçevesinde görüştük. Akabinde de WhatsApp grubundan çıktım. Olay bundan ibarettir."

■ Özgür YILMAZ



Abdurrahman Açıkalın

ALP İNŞAAT
ALBERT GENAU SYSTEM
CAM BALKONUN ADI SOYADI!
FİYAT AVANTAJLI
YENİ SİSTEM GİYOTİN!
STATÜ
MOTORLU GİYOTİN CAM SİSTEMİ
Efsane KAMPANYA
Cambalkonlar vade farksız 10 TAKSİT
Ekonomik Giyotin Cam Balkon:
Statü Impetus
Konforlu bir balkon deneyimi artık lüks olmaktan çıkıyor. Statü İmpetus, giyotin cam sistemlerinin sunduğu modernliği, erişilebilir fiyat avantajıyla buluşturuyor. Estetikten ödün vermeden balkonunu, terasını veya kış bahçesini dört mevsim yaşanabilir bir alana dönüştürmek isteyenler için fonksiyonel ve ekonomik bir çözüm sunuyor.
BİOFLEX HARMONY
Bioklimatik Pergola Sistemi
MAKASLI SİSTEM
Özel makas sistemi sayesinde paneller dengeli ve güvenli şekilde hareket eder. Zorlu hava koşullarında dahi sistem kararlı çalışmasını sürdürür.
PASLANMAZ ÖZELLİKLİ MAKASLAR
AÇILIR TAVAN
10 YIL PASLANMAZLIK GARANTİSİ
Tüm Albert Genau sistemleri 10 yıl paslanmazlık garantisi altındadır.
%80 TAVAN AÇIKLIĞI
0242 515 25 00 - 0532 586 96 16
Çevre Yolu 77./A. Oba Başkent Hastanesi yanı
www.turgutalper.com
turgut_alper__alp_ins_albert
alanya_katlanir_cambalkon


KİRALIK İSKELE
MHS YAPI İŞ GÜVENLİKLİ İSKELE
KİRALAMA & TAŞERONLUK HİZMETLERİ
mhsyapi@hotmail.com
0 532 581 27 11
0 530 235 51 52
MHS LTD ŞTİ İNŞAAT İSKELE
MUSTAFA TİRYAKİ
Hacımehmetli Mah. Zimbitlik Mevkii
Alanya / Antalya

ELEMAN



ELEMAN



ELEMAN
Restoranımızda çalışacak ön muhasebe personeli alınacaktır. Görüşmeler yüzyüze yapılacaktır
Gsm: 0536 619 27 70

ELEMAN
Metal işlerinde kaynakçı aranmaktadır.
Gsm: 0551 674 41 35

ELEMAN
Mahmutlar'da sitemizde görevlendirilmek üzere kapıcı aranmaktadır. Müracaatların şahsen yapılması rica olunur.
Adres: Güllerpınarı Mah. Asım Tokuş Cad. Kalan Sk. No:21/A
Tel: 0242 511 77 48

ELEMAN
Adalya Kuyum'da çalışacak tecrübeli satış elemanı aranmaktadır.
Adres: 25 mt. yol Havuzbaşı Apt. No:34
Tel: 0242 511 11 11

ELEMAN
Mahmutlar'da yeni bina için kapıcı aranıyor
Gsm: 0534 410 68 79

ELEMAN

ELEMAN



İMALAT VE MONTAJ İŞLERİ YAPILIR

- Alüminyum doğrama
- Cam cephe
- Plastik Doğrama
- Kompozit
- Kaynak işleri

imalat ve montajlarınız yapılır.
Yevmiye veya götürü olarak
Gsm : 0530 785 42 52

SATILIK

SATILIK TARLA
Alanya Türktaş köyünde satılık 10 dönüm tarla.
Tapular 5 er dönüm 5 er dönümdür.
Yolu vardır.
Yan tarafında Avena Butik otel vardır.
SATIŞ FİYATI: 11.500.000 TL
Gsm: 0 535 876 18 82

KİRALIK

Alanya Eğitim ve Araştırma Hastanesi'ne yürüme mesafesinde Oba Mahallesi'nde 2+1, 110 m2, Ayrı mutfak, eşyasız, 3. Kat
Fiyat: 20.000 TL
İletişim: 0532 113 19 44

SATILIK

SAHİBİNDEN SATILIK OFİS
Alanya Adliyesi'ne 300 mt. mesafede 1+1 ve 2+1 ayrı mutfak satılık sahibinden ofisler

---

Obagöl'de 2+1, 105 metrekare, denize 250 metre, full eşyalı, havuz, asansör, kamelya, kapalı otopark, 1. kat, 1 banyo, 2 WC
85.000 Euro

•BAHADIR KONI
•TUNCERLER CONSTRUCTION
Gsm: 0532 113 19 44

ROYAL GARDEN BEACH HOTEL İÇERİSİNDE DÜKKANLAR KİRAYA VERİLECEK

- Konaklı'da yer alan Royal Garden Beach Hotel bünyesinde
- 32,68 m² ve 7,83 m² kullanım alanı

İLETİŞİM: 0242 565 03 30 / 0533 745 56 69



ELEMAN

ALBERT GENALI

KATLANIR CAM
ZİP PERDE
BİOCLİMATİC

ALP İNŞAAT

Adres: Çevreyolu üzeri Oba Başkent Hastanesi yanı / Alanya
Tel : 0 242 515 25 00
Gsm : 0532 586 96 16

ELEMAN
- Alanya'daki petrol istasyonlarımıza akaryakıt dolum görevlisi ve tecrübeli kasiyer arıyoruz.
- 31.000 TL maaş + yemek + 8 saat mesai + sigorta

Mahmut Çelik
Gsm: 0533 309 93 73
TUNCERLER PETROL& İNŞAAT - Dinek

ELEMAN
En az 2 yıllık tecrübesi olan servis danışmanı Mekanik için 5 yıl ve üstü usta aranmaktadır.
Hyundai Alanses Oto
İletişim: 0242 515 0 515

BİZİMLE ÇALIŞMAK İSTER MİSİNİZ?

Bay/bayan lise mezunu yeni ekip arkadaşları arıyoruz.
82 SALI PAZARI
Gsm: 0533 155 01 37

ELEMAN

ALBERT GENALI

YENİ NESİL
ALÜMİNYUM BAHÇE KORKULUĞU

ALP İNŞAAT

Adres: Çevreyolu üzeri Oba Başkent Hastanesi yanı / Alanya
Tel : 0 242 515 25 00
Gsm : 0532 586 96 16













ALANYA POSTASI

KISA YOLDAN HEDEFE ULAŞTIRIR... 513 73 00 513 96 00
20 Kelime 10 Gün 400 TL - 2x5 günlük 200 TL
2x10 günlük 400 TL - Zayi 100 TL

KONAK HAN EMLAK
30.YILLIK GÜVENİN ADRESİ...

SATILIK DAİRELER

1) Çıplaklı Mah. site içi 1+1	3.500.000 TL
2) Çıplaklı Mah. yeni 4+1 dubleks	9.500.000 TL
3) Payallar'da lüks sitede 1+1	3.000.000 TL
4) Mahmutlar'da 1+1 yeni	75.000 €
5) Mahmutlar Mah. yeni binada 1+1 site içi	3.000.000 TL
6) Güllerpınarı Mah. Molla Osman Camii civarı 2+1	3.975.000 TL
7) Alanyum arkasında 2+1 site içi	126.000 €
8) Mahmutlar'da site içi full aktiviteli 3+1	150.000 €
9) Kadıpaşa Mahallesi 8 daireli bina satılık	2.000.000 €
10) Başkent Hastanesi civarı 3+1 (ofis olabilir)	225.000 €

SATILIK DÜKKANLAR

1) 25 mt lik yolda 85 m2 + 50 m2 dükkan	410.000 €
2) Çevreyolu kenarı 3 katlı 200 m2 dükkan	230.000 €
3) Şekerhane Mah. Alaiye Cad. 25 m2	115.000 €
4) 25 mt yol altında Cuma Pazarı civarı 230 m2	420.000 €
5) Cuma Pazarı üstünde 30 m2	100.000 €

SATILIK ARSALAR

1) Güzelbağ Fatih Mahallesi 900 m2 arsa	1.650.000 TL
2) Alanya Uğrak Mah. 50 dönüm muz ve avakadoluk	2.000.000 €
3) Alara'da 3.500 m2 - 4 yıllık avokado bahçesi	11.000.000 TL
4) Oba Stadyum güneyi 1680 m2	475.000 €
5) Bayır Kozağacı Mahallesi 650 m2	375.000 TL
6) Keşefli'de denize sıfır 3000 m2	525.000 €
7) Alara Çayı'na ve denize sıfır T.T.A- 6900 m2 arsa	11.000.000 €

Not: Her bölgede arsa ve dairelerimiz mevcuttur. **Alınır – Satılır**

Saray Mah. Cangal sokak tansaş doğusu
Yurdakul apart.no:2
Tel: 519 49 90 **Gsm:** 0532 242 47 70

e-mail: konakhanemlakalanya@hotmail.com

www.konakhanemlak.com



GOLD YAPI EMLAK
İNŞAAT OFİSİ - IMMOBILIEN

SATILIK DAİRE VE DÜKKAN

1) Adliye civarı 2+1 ayrı mutfak, yüksek giriş	3.500.000 TL
2) Çıplaklı'da 4+1, sıfır, ayrı mutfak, dubleks	7.500.000 TL
3) Büyük Otel civarı 2+1 son kat bakımlı	4.100.000 TL
4) Çıplaklı'da 1+1 dükkan üstü havuzlu, iskanı alınmış	3.300.000 TL
5) Yayla yolu civarı 22 m2 dükkan	2.500.000 TL

KİRALIK DAİRELER

1) Oba'da 2+1 zemişn kat	12.000 TL
2) Büyükhasbahçe'de 2+1 amerikan mutfak	20.000 TL
3) Karayolları civarı 3+1 eşyalı, havuzlu, asansörlü 3+1	25.000 TL

KAT KARŞILIĞI ARSALAR

1) Oba'da 2500 m2, %20 - 4 kat imarlı
2) Oba'da 733 m2, %20 - 4 kat imarlı

SATILIK ARSALAR

1) Gözübüyük'te köy yerleşim alanı içinde 1406m2 tarla	1.350.000 TL
2) Mahmutseydi'de 2000 m2 köy yerleşim alanı içinde	5.500.000 TL
3) Mahmutsydi'de 866 m2 müstakil tapulu, yolu suyu var	2.300.000 TL
4) Güney'de 1555 m2 avokado - muz olur, müstakil tapulu	2.100.000 TL

Hasbahçe - Cikcilli - Kestel'de kat karşılığı arsalar

Gayrimenkulleriniz değerinde alınır-satılır

Hasan Ali TUNCER 0532 409 54 11
Bilal ETYEMEZ 0537 596 55 15

Daire-Villa-Arsa-Dükkan-Otel-Alım Satım & Danışmanlık

Şekerhane Mah.Cuma Pazarı Şanlı Apt.No:13/E
Tel & Fax: 0242 513 71 77 ALANYA

goldyapiemlak@gmail.com - hasanalituncer@hotmail.com

ERBAŞ EMLAK
Özgür ERBAŞ



♦ Emlak Alım - Satım ♦ Tadilat ve Tamirat
♦ Günlük ve Haftalık Eşyalı Daireler

0535 876 18 82 0242 522 07 13

Erbaş Emlak
Erbaş Emlak Alanya
Erbaş Emlak Alanya

Kadıpaşa Mah. Kemal Reisoğlu Cad. Hediel Apt. 9/2A ALANYA
erbasemlak@gmail.com
erbas_emlak@hotmail.com

TEMİZ SU TAŞIMACILIĞI
Otel, Villa, Bahçe Havuzları Dolumu

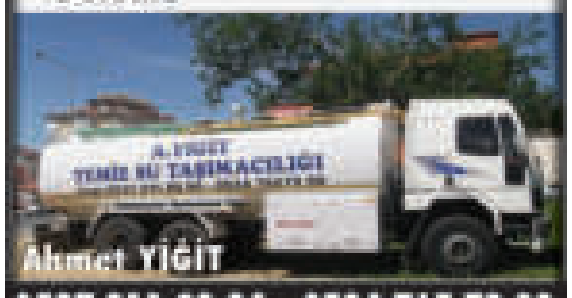

Ahmet Yiğit
0537 211 89 94 - 0534 765 79 99

LMS LOKMAN MEDİKAL SAĞLIK ÜRÜNLERİ
MEDİKAL
ORTOPEDİK
ORTEZ - PROTEZ
SAĞLIK ÜRÜNLERİ

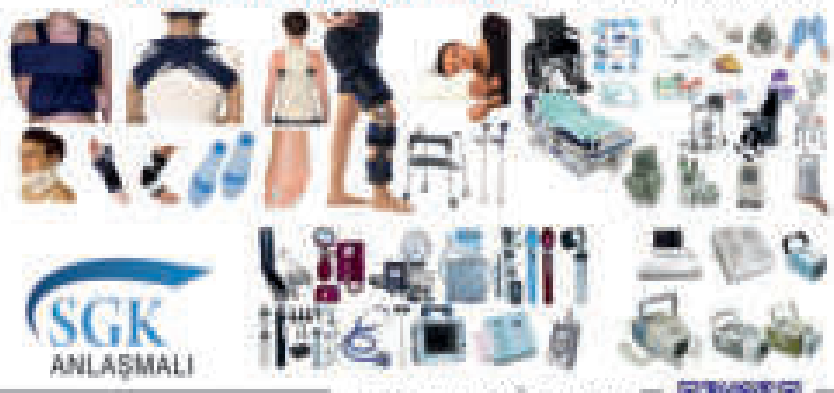

SGK ANLAŞMALI

Lokman GÖRMEZ
0505 564 52 42
0242 538 82 84
Oba Mah. Eski Gazipaşa Cad. No 63/B ALANYA
(KOÇTAŞ Arkası BP Petrol yanı

TURAN SIHHİ TESİSAT
www.turantesisat.com
SU KAÇAĞINIZ VARSA ÇÖZÜMÜ BİZDE



Manyetik Kireç Önleyici Alanya Bayii

Su Tesisatı, Tamir, Tadilat
(NOKTASAL SU KAÇAK TESPİTİ)
Son Teknoloji Cihazlarımızla Su Kaçak Tespiti Yapılır.
Jakuzi, Compact, Duşakabin İşleri
İtina ile Yapılır

Fatih TURAN : 0545 880 58 45 Mihri TURAN : 0535 780 72 90

Şekerhane Mah. Yayla Yolu Cad. Ali İmam Camii Karşısı No:62/D - ALANYA

S.S. ÖZ ALANYA 167 NOLU KAMYONCULAR ve MOTORLU TAŞIYICILAR KOOPERATİFİ



90 ADET 10 TEKERLEKLİ KAMYON
25 ADET TIR - 40 ADET KIRKAYAK
KAMYONLARIMIZLA HİZMETİNİZDEYİZ

ALANYA'DA ORGANİZE YÜK TAŞIMACILIĞI BELGESİNE SAHİP TEK KURULUŞ

Saray Mah. Spor Cad. Şoförler Odası Üstü No:5 Kat: 3
Tel Cep Bşk:0532 510 76 52-Tel Cep Bşk. Yrd:0533 205 67 20
Tel Merkez: 0242 522 52 72 Fax Merkez: 0242 522 52 73

Ahmet Usta'nın yeri
Sulu yemek ve ızgara çeşitleri



EV ve İŞYERLERİNE PAKET SERVİS YAPILIR / Evlerden gelen işçi yapılır.
Sipariş üzerine cenaze ve mevlut yemekleri yapılır.

ALO PAKET 0242 511 00 23 - 0532 573 08 53
Oba Caddesi No:25/A (Orman İşletmesi Karşısı) ALANYA

NAZAR HEDİYELİK

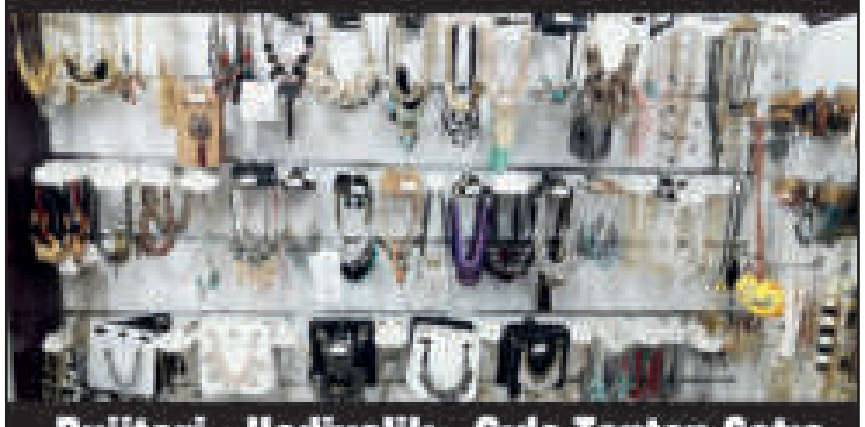

Bujiteri - Hediyelik - Gıda Toptan Satış

Ulaş Kara / 0537 923 33 11 nazarhediyelik@hotmail.com 0242 519 30 67
Şekerhane Mah. Ali İmam Sk. Ahmet Düşünceli Apt. No:8/A ALANYA

TAYFUN OTO SERVİS
BAKIM - ONARIM ve SERVİS

TOYOTA VOLKSWAGEN AUDI BMW Mercedes-Benz

Her türlü aracın
manuel şanzıman tamiri yapılır

HIDIR OTO ELEKTRİK & KLİMA

- Klima
- Marş dinamosu
- Şarj dinamosu
- Akü



Tayfun HIDIR 0537 742 76 11
Mevlüt HIDIR 0537 455 09 88
Cumhuriyet Mah. Azakoğlu Limon Sk. No: 32/33 ALANYA

akgül klima
İKLİMLENDİRME SİSTEMLERİ

DAIKIN



YETKİLİ BAYİİ &SERVİS

Osman AKGÜL / 0533 205 78 58
Kadıpaşa Mah. Gazi Cad. No:18/B (Yukarı Hal karşısı) ALANYA
Tel: 0242 511 78 58 - 0242 511 07 11
osmanakgul77@gmail.com

VRV IV altherma Multi Klimalar Split Klimalar

AKÇA SOĞUTMA



Alanya Bölge Bayii - Servisi

OLEFINI AERIAL FRAL

Sevban AKÇA
Tel: 0242 511 00 85 / Gsm: 0535 319 98 85 / Gsm: 0541 319 19 81
Saray Mah. Başkent Hastanesi Karşısı, Turkiş Kargo yanı / ALANYA
sevban07@hotmail.com / www.akcasogutma.com

ÇAKAL OTO
ELEKTRİK - ELEKTRONİK - KLİMA - AKÜ - AKSESUAR



ŞARJ BAKIMI
MARŞ BAKIMI

7/24 ÇKL oto servis

Zaman kriterlerini göz önünde bulundurmadan
7/24 HİZMETİNİZDEYİZ
Canınız ve malınız bizim için değerli...

MUSTAFA ÇAKAL
0546 966 64 17
Cumhuriyet Mah. Keykubat Blv. Azakoğlu Sanayi Sitesi 213/F (Alanyum yanı) / ALANYA

Alanyaspor'da Uğur Uçar dönemi Kasımpaşa karşılaşmasıyla birlikte başladı.



Yaklaşık 600 gün sonra üçlü savunmadan dörtlü savunmaya dönüldü.

Karşılaşmaya baktığımızda iki takımın da topa sahipken 3-1-6 şeklinde konumlandığını ve yüksek şiddetli ön alan baskısıyla maça başladığını gördük. Alanyaspor, Pereira döneminde zaman zaman ön alan baskısı yapsa da bu hiçbir zaman başlangıç planının temelini oluşturmamıştı.

İki takımın da topa sahip olma ve rakibine oyun kurdurmama isteğinin çarpıştığı bir karşılaşma izledik.

İlk 10 dakikada topa daha fazla sahip olan taraf Alanyaspor'du. Ancak 10. dakikadan itibaren Kasımpaşa'nın rakip baskısını kırarak hem topa sahip olduğu hem de oyunun kontrolünü ele geçirdiği bölüme geçtik.

Uğur Uçar'ın takımlarının rakibin oyun kontrolünü ele geçirmesini bu kadar çabuk kabullenmesine alışık değiliz. Elbette hocanın ilk karşılaşması olduğunu unutmamak gerekiyor.

Kasımpaşa'nın 3-1-6 yerleşiminde, dün de detaylı şekilde anlattığımız gibi Winck'i sağ iç koridorda kullanması önemli bir avantaj yarattı. Winck'in konumu nedeniyle Ruan, sağ stoper Arous'a sağlıklı şekilde baskıya çıkamadı. Bu durum Kasımpaşa'nın geriden oyun kurmasını fazlasıyla kolaylaştırdı.

Alanyaspor ise topa sahip olduğu anlarda Hadergjonaj'ın stoperleşerek ilk hattı üçlediği, Maestro'nun bu üçlünün önünde konumlandığı 3-1-6 hücum yerleşimini kullandı.

Kasımpaşa bu üçlü oyun kurulum hattına Ali Yavuz, Haris ve Benedyczak ile baskıya çıktığında Alanyaspor'un çözüm aradığı bölge merkez oldu. Üç oyuncuyla ilk hattın eşleşmesini sağlayan Kasımpaşa karşısında Alanyaspor, baskıyı aşabilmek için merkezdeki +1 oyuncuyu bulabilmek için ciddi çaba sarf etti. Hagi'ye ulaşabildiği anlar da oldu.

Ancak Kasımpaşa, merkezde boşta kalan oyuncuya stoperlerinden birini çıkarmadı. Hagi'nin top alabilmek için kendi kalesine fazla yaklaşması nedeniyle Alanyaspor sayısal üstünlüğü bulsa bile Kasımpaşa'nın savunma yerleşimine dönmek için yeterli zamanı vardı.

Kasımpaşa'nın fiziksel kapasite bakımından ligin en iyi takımlarından biri olduğunu da unutmamak gerekiyor.

Tehdit bölgesinden uzakta +1 oyuncuyu bulmak, bu üstünlüğü rakip kaleye hızlı şekilde taşıyamadığın sürece çok fazla anlam ifade etmiyor. Daha önce de üzerinde durduğumuz konulardan biri buydu.

İkinci yarıda Alanyaspor, takım hâlinde ön alan baskısı yapmaktan tamamen vazgeçti. Özellikle Hwang'ın bireysel olarak baskıya çıktığı anlarda takım arkadaşlarının kendisine eşlik etmemesine isyan ettiğini de gördük. Alanyaspor'un daha fazla bekleyerek oynaması, Kasımpaşa'nın ise rakibini yüksekte karşılamaya devam etmesine rağmen baskı şiddetinin düşmesiyle karşılaşma ilk yarıya göre çok daha dengeli hâle geldi. İlk 45 dakikada ise oyunun kazananı net şekilde Kasımpaşa'ydı.

Alanyaspor'un bu karşılaşmada Kasımpaşa'nın savunma zaaflarından yararlanma konusunda yetersiz kaldığını düşünüyorum.

Kasımpaşa'nın Ali Yavuz ve Ayberk ile savunduğu sol kanat, doğru değerlendirebilen rakipler için büyük bir fırsat. Ali Yavuz, rakip beklerin koşularını takip etmeyen bir oyuncu. Ayberk ise bu sezon sol bek pozisyonunda oynamaya başladı. Bire bir savunmasındaki zaafları geçtiğimiz sezon fazlasıyla konuşmuştuk.

Bu bölgeyi doğru organizasyonlarla zorladığın takdirde sonuç almama ihtimalin oldukça düşük. İkinci yarıda Hagi'nin sol içten sağ iç koridora alınmasının nedeni de bu bölgeyi daha fazla işlemekti. Ancak Alanyaspor'un bu zaafı değerlendirme konusunda yeterli olmadığını söylemek gerekiyor.

Son olarak İbrahim Kaya'nın eline geçen fırsatları çok daha iyi değerlendirmesi lazım. Bu kadar az görünür olmaya devam ederse yeniden 1. Lig yolu görünür. İlk 11'de oynama fırsatını yakalamışsın ama sahada yoksun.

SÜPER LİG'DE ATEŞ HATTININ KADERİNİ ETKİLEYECEK MAÇ !

Corendon Alanyaspor'un 27 kasım cuma günü Tümosan Konyaspor'u konuk edeceği mücadele Süper Lig'in düşme hattını doğrudan etkileyecek. Ligin alt sıralarını yakından ilgilendiren zorlu maç öncesi, taraftarlar iki ekip arasındaki istatistikleri inceliyor.


Alanyaspor, cuma akşamı Konyaspor'u RGüzel Stadı'nda konuk edecek. Maçın bilet satışı başladı.

Trendyol Süper Lig'de 13. haftanın açılış mücadelesi Corendon Alanyaspor ile Tümosan Konyaspor arasında oynanacak. Alanya Alanya RGüzel Stadı'nda 27 Kasım Cuma akşamı oynanacak maç, ligin küme düşme hattını doğrudan ilgilendiriyor. Küme düşme hattına en yakın iki takımın mücadelesi altı puanlı maç şeklinde değerlendiriliyor. Haftalardır kazanamayan Alanyaspor, kazanıp özgüven tazelemek isterken Konyaspor da üç sezonluk galibiyet hasretini sonlandırmak istiyor.

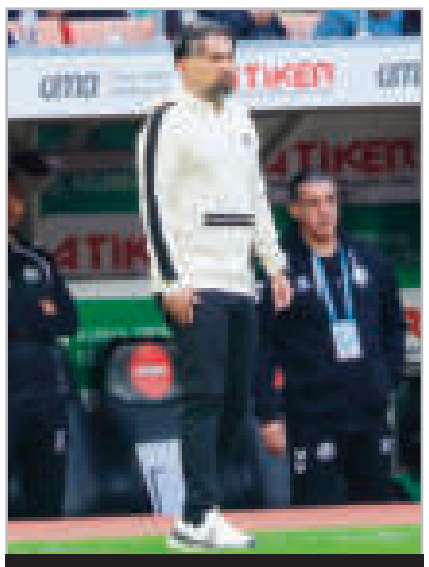
Tümosan Konyaspor, ligde başladığı Teknik Direktör Ilhan Palut ile yoluna devam ediyor.

CORENDON ALANYASPOR

Corendon Alanyaspor, ligde çıktığı 12 maçta 3 galibiyet, 3 beraberlik ve 6 mağlubiyet alırken topladığı 12 puanla 13. haftaya 14. basamakta girdi. Ligde geride kalan haftalarda kalesinde 20 gol gören Alanyaspor, rakip filelere 10 gol gönderirken ligde en az gol atan 5 takımdan biri oldu. Alanyaspor, ligdeki son 5 maçında 5 yenilgi aldı.

TÜMOSAN KONYASPOR

Tümosan Konyaspor, 12 maçta 2 galibiyet, 2 beraberlik ve 8 yenilgi ile 8 puan topladı. Ligde 8 gol atarken kalesinde 18 gol gören Konyaspor, puan sıralamasında Alanyaspor'un bir basamak altında 15. basamakta yer aldı. Konyaspor da tıpkı Alanyaspor gibi ligin en az gol atan 5 takımı arasında bulunuyor. Konyaspor, ligdeki son 5 maçında 4 mağlubiyet ve bir galibiyet elde etti.

SÜPER LİG'DE 21. RANDEVU

Corendon Alanyaspor ile Tümosan Konyaspor, Süper Lig'de cuma akşamı oynanacak maçta 21. kez karşı karşıya gelecek. İki ekip arasında geride kalan 20 maçta, Alanyaspor 11, Konyaspor 6 kez sahadan galibiyetle ayrıldı. Üç karşılaşma ise eşitlikle sonuçlandı. Bu 20 mücadelede turuncu-yeşillilerin 36 golüne yeşil-beyazlılar 29 golle karşılık verdi.

ALANYA'DA 11. RANDEVU

Anadolu Selçuklu Devleti'ne başkentlik yapmış iki şehrin temsilcileri, Alanya'da 10 kez karşı karşıya geldi. Bu 10 karşılaşmada Alanyaspor 5, Konyaspor ise 4 kez sahadan galibiyetle ayrıldı. Bir mücadele ise 2-2 eşitlikle sonuçlandı. Alanya'daki mücadelelerde ev sahibi ekibin 19 golüne konuk ekip 18 golle karşılık verdi.

■ Ercan YILDIRIM

ALANYA'DA OYNANAN MAÇLAR:

2026-2027	Alanyaspor	?-?	Konyaspor
2025-2026	Alanyaspor	2-1	Konyaspor
2024-2025	Alanyaspor	2-1	Konyaspor
2023-2024	Alanyaspor	2-2	Konyaspor
2022-2023	Alanyaspor	0-3	Konyaspor
2021-2022	Alanyaspor	5-1	Konyaspor
2020-2021	Alanyaspor	1-0	Konyaspor
2019-2020	Alanyaspor	2-1	Konyaspor
2018-2019	Alanyaspor	2-4	Konyaspor
2017-2018	Alanyaspor	1-2	Konyaspor
2016-2017	Alanyaspor	2-3	Konyaspor


Corendon Alanyaspor'da Joao Pereira'nın yerine gelen Teknik Direktör Uğur Uçar, turuncu-yeşilli taraftarın önüne çıkacağı ilk maçtan maçtan galibiyet istiyor.

TRENDYOL SÜPER LİG 13. HAFTA

27 Kasım 2026 Cuma		
Alanyaspor	20:00	Konyaspor
Ç.Rizespor	20:00	Kasımpaşa
28 Kasım 2026 Cumartesi		
Samsunspor	16:00	Gençlerbirliği
Gaziantep FK	19:00	Amedspor
29 Kasım 2026 Pazar		
Çorumspor	13:30	Kocaelispor
Eyüspor	16:00	Başakşehir
Fenerbahçe	19:00	Erzurumspor
30 Kasım 2026 Pazartesi		
Göztepe	19:00	Trabzonspor
Beşiktaş	21:00	Galatasaray

TRENDYOL SÜPER LİG 12. HAFTA

21 Kasım 2026 Cumartesi		
Gençlerbirliği	1-0	Gaziantep FK
Amedspor	0-2	Ç.Rizespor
Galatasaray	2-1	Samsunspor
Kocaelispor	2-2	Fenerbahçe
22 Kasım 2026 Pazar		
Erzurumspor	0-1	Göztepe
Kasımpaşa	2-1	Alanyaspor
Konyaspor	2-4	Beşiktaş
Trabzonspor	1-0	Eyüpspor
23 Kasım 2026 Pazartesi		
Başakşehir	4-2	Çorumspor

SÜPER LİG PUAN DURUMU

TAKIMLAR	O	G	B	M	A	Y	P
1.Galatasaray	12	10	1	1	29	16	31
2.Trabzonspor	12	9	1	2	27	8	28
3.Beşiktaş	12	8	1	3	27	14	25
4.Amedspor	12	7	2	3	28	17	23
5.Kasımpaşa	12	6	5	1	19	12	23
6.Fenerbahçe	12	6	2	4	31	12	20
7.Başakşehir	12	6	2	4	23	19	20
8.Kocaelispor	12	6	2	4	15	12	20
9.Göztepe	12	5	3	4	23	19	18
10.Ç.Rizespor	12	5	2	5	16	17	17
11.Çorum FK	12	5	1	6	23	25	16
12.Gençlerbirliği	12	4	2	6	13	21	14
13.Erzurumspor	12	4	2	6	10	18	14
14.Alanyaspor	12	3	3	6	10	19	12
15.Konyaspor	12	2	2	8	8	18	8
16.Gaziantep FK	12	2	2	8	9	20	8
17.Samsunspor	12	2	1	9	12	28	7
18.Eyüpspor	12	1	0	11	3	31	3

DEMİRTAŞ NAMAĞLUP SÜPER AMATÖR LİG'E KOŞUYOR !

Demirtaş Belediyespor, Antalya 1. Amatör Lig A Grubu'nda ligin ilk devresini namağlup lider tamamladı. Kulüp Başkanı Mehmet Okyanus, "Sezon sonu şampiyon olup emeklerimizin karşılığını alacağız." dedi.


Demirtaş Belediyespor

Antalya 1. Amatör Lig'de Alanya temsilcisi Demirtaş Belediyespor, grubunda şampiyonluğa koşuyor. Demirtaş Belediyespor, 6 takımın yer aldığı 1. Amatör Lig A Grubu'nda ligin ilk yarısını namağlup lider tamamladı. İlk devredeki 5 maçın 5'ini de kazanan ve 15 puan toplayan kırmızı-beyazlılar, 5 maçta rakip filelere 23 gol gönderirken kalesinde ise 2 gol gördü. 1. Amatör Lig'de 2. yarı, 13 Aralık 2026 tarihinde başlayacak.

ANTALYA 1. AMATÖR LİG A GRUBU 6. HAFTA

13 Aralık 2026 Pazar

Antalyagücü	-	G.Paşa Kartalları
G.Paşa Koruspor	-	Antik Sidespor
Manavgatspor	-	Demirtaş Bld.

PUAN DURUMU

TAKIMLAR	O	G	B	M	A	Y	P
1.Demirtaş Bld.	5	5	0	0	23	2	15
2.Manavgatspor	5	3	1	1	10	6	10
3.G.paşa Kartalları	5	3	0	2	10	11	9
4.Antik Sidespor	5	1	1	3	5	7	4
5.Antalyagücü	5	1	1	3	3	11	4
6.G.Paşa Koruspor	5	0	1	4	1	16	1

-1. takım Süper Amatör Lig'e yükselir.
-2. ve 3. takım play-off oynar.
-6. takım 2. kümeye düşer

OKYANUS: 'ŞAMPİYON OLACAĞIZ'

Demirtaş Belediyespor Kulüp Başkanı Mehmet Okyanus, ligin ilk yarısıyla ilgili Alanya Posta Medya Spor Müdürü Ercan Yıldırım'a yaptığı açıklamada hedeflerinin şampiyonluk olduğunu söyledi. Mehmet Okyanus, "Sezon başında Ahmet Turan hoca ile birlikte güzel bir takım kurup şampiyon olmayı hedefledik. Çok kaliteli futbolculardan oluşan bir kadro kurduk. İlk yarı maçlarının sonucuna göre namağlup takımız. Beş maçta iki penaltı golü yiyerek farklı skorlarla galibiyetler aldık. İnşallah bir aksaklık olmazsa çabamız boşa gitmeyecek ve sezonun sonunda Süper Amatör'de olacağız. Yıllardır verdiğimiz emeğin karşılığını bu yıl alacağız." dedi.


Mehmet Okyanus

Geçtiğimiz sezon saha dışı sıkıntılarla karşılaştıklarını ifade eden Mehmet Okyanus şöyle konuştu: "Bizim kulübümüzle saha dışında uğraştılar. Hatta önde olduğumuz maçlara cezalar da verilmişti. Bizim iyi niyetli olduğumuzu bu yıl kurduğumuz takımla tekrardan gösterdik. Şu ana kadar iki tane kırmızı kart gördük ama futbolla alakası olmayan hakem hatalarıyla verilmiş bu iki kırmızı kart haricinde maçlarımız çok uyumlu, güzel ve futbola yakışır bir şekilde geçiyor."

1. Amatör Lig B Grubu'nda ise Korkuteli İdman Yurdu Spor Kulübü 15 puanla lider ve en yakın takipçisi ise Aksu Cihadiyespor 12 puanla 2. basamakta yer alarak şampiyonluk iddiasını sürdürüyor.

■ Ercan YILDIRIM

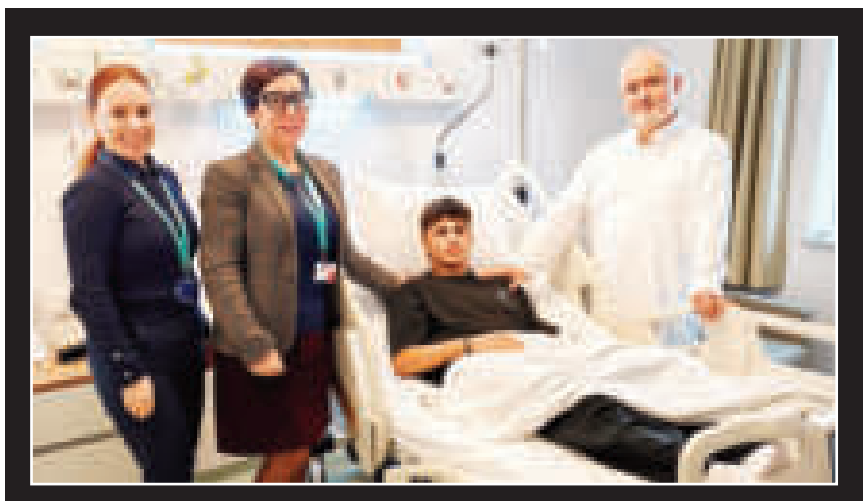

GENÇ YETENEK BABAOCAĞINDA AMELİYAT OLDU

Trendol Süper Lig ekibi Çaykur Rizespor'un U17 yaş grubu oyuncusu Yiğit Efe Tarım, Alanya Özel Yaşam Hastanesi'nde bademcik ameliyatı oldu.

Corendon Alanyaspor alt yapısından iki sezon önce Çaykur Rizespor alt yapısına transfer olan Yiğit Efe Tarım, ameliyat için yeniden Alanya Özel Yaşam Hastanesi'ni tercih etti. Yeşil-mavililerin U17 takımı savunmacısı genç yetenek Yiğit Efe Tarım, Alanya'da ameliyat olurken aynı zamanda aile ziyareti de gerçekleştirdi. Genç oyuncuya kulak-burun ve boğaz uzmanı Alanya Özel Yaşam Hastanesi Başhekimi Op. Dr. Ekber Serhat Özel ve ekibinin yaptığı bu ameliyat üç saate yakın sürdüğü açıklandı.

Alanya Özel Yaşam Hastanesi Genel Koordinatörü Nurtaç Arı yaptığı açıklamada ameliyatın çok iyi geçtiğini ve bugün veya yarın Yiğit Efe'nin taburcu edileceğini söyledi.

■ Ercan YILDIRIM

T.C. ALANYA BELEDİYESİ

Lonicera Hotels

alanyum

ALTSO 1991 ALANYA TİCARET VE SANAYİ ODASI

TOKLU

GÖÇMEN TÜRK

TÜRSAB TÜRKİYE SEYAHAT ACENTALARI BİRLİĞİ ASSOCIATION OF TURKISH TRAVEL AGENCIES

Aytemiz

AKDENİZ ELEKTRİK DAĞITIM "enerjimizle yanınızdayız"

BestHome

BABAOĞLU

GAZETECİLER CEMİYETİ ALANYA

Enerya

Karadenizliler Derneği

KUÇUKER İNŞAAT

LAZERGÖZ TIP MERKEZİ

BARBARONESS TRAVEL

ALİD

ORIGIN MEZZE & GRILL

DAY ONE BEACH RESORT & SPA

AK GROUP CONSTRUCTION

Aldek

Nazar Çiçek & Organizasyon

KAMBUROĞLU YAPI MALZEMELERİ A.Ş. www.kamburoglu.com.tr

NoXinn Club

numa HOTELS

alsiad

Altınhan

ARSI HOTELS

KAPTAN

ALEKOD

GRAND CORTEZ RESORT & HOTEL

Medya Başarı Ödülleri Töreni'mize destek veren tüm medya dostlarımıza teşekkür ederiz.

AGC YÖNETİMİ