HABER & REKLAM: 0 532 015 78 70 www.alanyapostasi.com.tr

ALANYA POSTASI

GERÇEK HABER GAZETESİ

Cumartesi 24 Ekim 2026 e-mail: alanyapostasi@hotmail.com Fiyatı: 15 TL

ALTSO'da görev dağılımı tamam

ALTSO Yönetimi Mustafa Tuna başkanlığında ilk toplantısını gerçekleştirdi. Görev dağılımında Nurettin Babaoğlu ve Ali Sinan Gürses başkan yardımcılığına, Ahmet Çağlar ise sayman başkan yardımcılığına seçildi.

"ÇÖZÜM ÜRETECEĞİZ"

Yeni dönemin yol haritasının ele alındığı toplantıda, Alanya iş dünyasının beklentileri ve üyelerin talepleri değerlendirildi. ALTSO Başkanı Mustafa Tuna, tüm sektörlerle yakın temas içerisinde olacaklarını belirterek, üyelerin sorunlarına çözüm üretmeyi ve ALTSO'nun hizmet kapasitesini geliştirmeyi hedeflediklerini söyledi. ● 4'TE

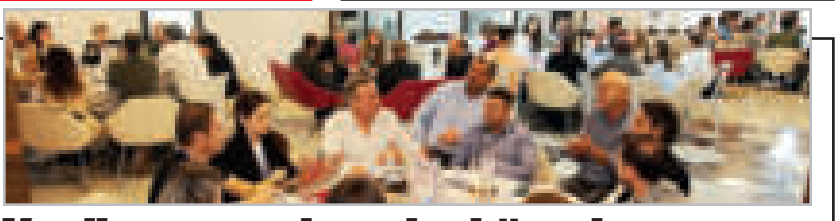

Keçiboynuzu, kurakçıl üretime uygun

ALTSO, BAKA ve ALKUB iş birliğiyle düzenlenen çalıştayda, Alanya keçiboynuzunun üretimini artırma, markalaşma ve yeni pazarlara açılma hedefleri ele alındı. Su ihtiyacının birçok tarımsal ürüne göre düşük olması nedeniyle kurakçıl üretime elverişli olan keçiboynuzunun üreticiye daha fazla kazanç sağlaması hedefleniyor. ALTSO Başkanı Mustafa Tuna, üretimin yaygınlaştırılması çağrısı yaptı. ● 6'DA

ALANYA TEK YÜREK OLDU

DMD hastası Taha Miraç Kevkir'in Dubai'deki tedavisine destek olmak amacıyla düzenlenen dayanışma gecesinde 24 milyon 567 bin TL bağış toplandı. Hastanenin sağladığı 600 bin dolarlık indirim müjdesini organizasyon koordinatörü Faruk Konukçu duyurdu.

TAHA İÇİN SEFERBER OLDULAR

Alanya Belediyespor Başkanı Faruk Konukçu koordinasyonunda, Kaymakam Şakir Öner Öztürk ve Belediye Başkanı Osman Tarık Özçelik'in öncülüğünde bir araya gelen Alanya, Taha Miraç'ın sağlığına kavuşması için seferber oldu. Canlı yayında siyasiler, iş insanları, oda ve dernekler ile sivil toplum kuruluşlarının temsilcileri masalarda bağış topladı. Bağışların ve taahhütlerin hesaba işlenmesiyle toplam tutarın netleşeceği belirtildi.

ÖZÇELİK'TEN TÜM ALANYA'YA TEŞEKKÜR

Başkan Özçelik, "Alanya'mız el ele vererek tek yürek oldu" diyerek destek verenlere teşekkür etti. Alanya'nın dayanışmasına bir kez daha tanıklık ettiklerini belirten Özçelik, "Uzanan her el, edilen dualar, paylaşılan umutlar, evladımızı güzel yarınlara daha çok yaklaştırıyor. Telefonların başına geçerek bu büyük dayanışmanın içinde yer alan tüm hemşehrilerime teşekkür ediyorum" dedi. ● 2'DE

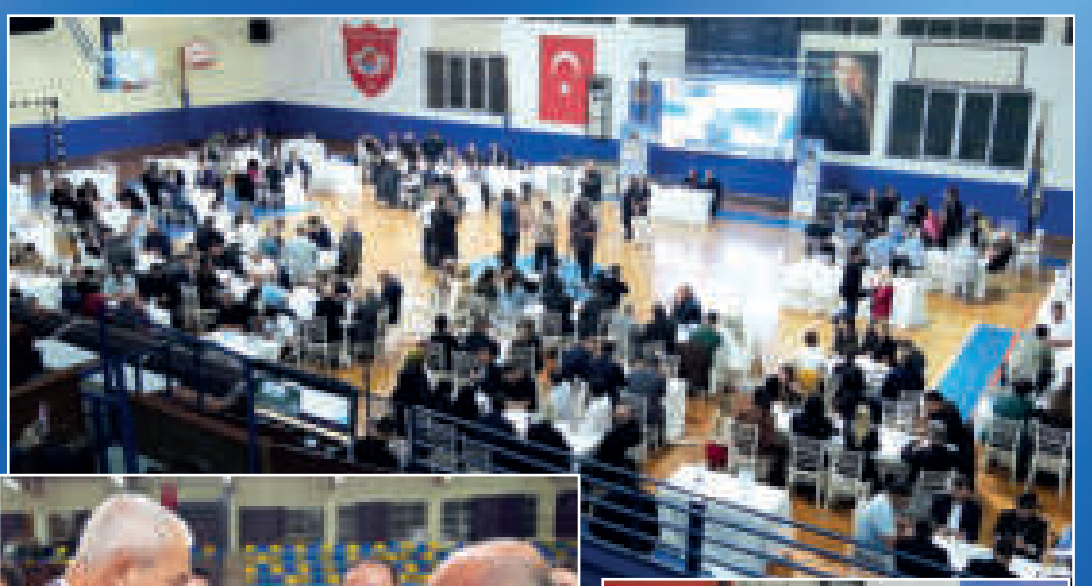

Gecede gazeteci Alkın Biricik'in bağışladığı Fenerbahçe forması da 100 bin liraya satıldı

PASAPORT İÇİN BAŞVURU YAPILDI

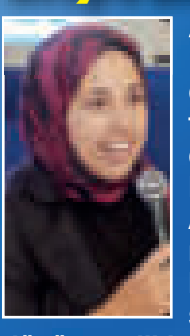

Alanya Belediyespor Başkanı Konukçu, tedavi için gereken tutarın tamamlanacağına inandıklarını belirtti. Artık para bulma konusunda bir sorun yaşanacağını düşünmediklerini söyleyen Konukçu, "Ailenin Dubai'ye gidiş sürecini başlattık. İkamet başvurularıyla ilgili süreci şu an yönetiyoruz. Bütün çocuklar bizim çocuklarımızdır duygusuyla bir araya geldik. Birlikte başaracağız" dedi. Kalan tutarın da tamamlanacağına inandığını söyleyen anne Şengül Kevkir ise pasaport işlemleri için başvurunun yapıldığını ifade etti. ● 2'DE

Triatlonda ilk günkü heyecan

35. Alanya Uluslararası Triatlonu'nuna 25 ülkeden 108 elit sporcu ve 22 ülkeden 80 paratriatlet katılacak.

35 SENE HATIRINA YARIŞACAK

Alanya'nın 35 yıllık triatlon geleneğinin spor turizmi ve kent kültürü açısından önemine dikkat çekilen toplantıda, Türkiye Triatlon Federasyonu Başkanı Bayram Yalçınkaya, 2036 hedefi kapsamında Alanya'da sporcu yetiştirme projesinin başlatılmasının planlandığını açıkladı. Yalçınkaya, "35'inci sene şerefine Kızılkule'den verelicek start için bende yarışacağım" dedi. Başkan Özçelik ise triatlonun Türkiye'de bilinmesinde Alanya en önemli basamaklardan birisidir olduğunu söyledi.

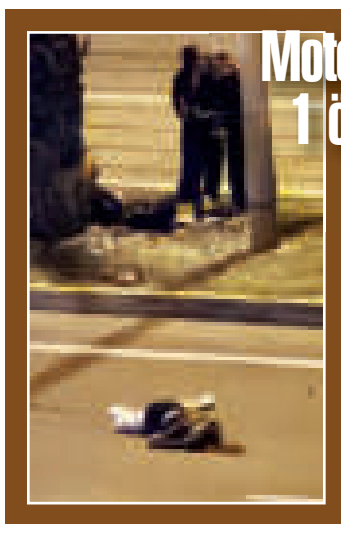

Motosiklet kazası 1 ölü, 1 yaralı

Kestel Mahallesi D-400 karayolunda motosikletin yayaya çarpması sonucu sürücü Barış Yılmaz hayatını kaybetti. Ağır yaralanan 21 yaşındaki yayanın yoğun bakımdaki tedavisi sürüyor. ● 3'TE

Kızılkule dijital dünyada

Alanya'nın simgesi Kızılkule, 10 bin drone fotoğrafı, 1000 noktadan lazer ölçümü ve 4 milyar tarama noktasıyla dijital ortama aktarıldı. Üç boyutlu model, tarihî yapının korunmasına katkı sağlayacak. Oluşturulan üç boyutlu model, tarihi yapının korunması ve gelecekteki restorasyon çalışmaları için bilimsel kaynak sağlayacak. Başkan Osman Tarık Özçelik, projeyi Akdeniz Üniversitesinde düzenlenen uluslararası sempozyumda anlattı. ● 5'TE

Kitapların izinde ● 4'TE

Hayri DEMİREL

Ortoreksiya ● 5'TE

Elif Naz ÖKSÜZ

ALANYA TEK YÜREK OLDU

Alanya'da DMD hastası Taha Miraç Kevkir'in yaşam mücadelesine destek olmak amacıyla dayanışma yayını gerçekleştirildi. Siyasiler ve STK'ların bağış için yoğun çaba harcadığı gecede 24 milyon 567 bin TL toplandı.

Alanya Kaymakamı Şakir Öner Öztürk ve Alanya Belediye Başkanı Osman Tarık Özçelik öncülüğünde kentin kitlelere ulaşabilen dinamiklerini oluşturan sivil toplum örgütlerinin temsilcileri ortak bir hedef etrafında buluştu. Alanya Belediyesi'nin ve masadaki bazı katılımcıların sosyal medya hesaplarından 75. Yıl Spor Salonu'nda düzenlenen canlı yayın programında programında, DMD hastası Taha Miraç Kevkir'in tedavisi için bağış toplandı. Dubai'deki hastanenin sağladığı 600 bin dolarlık (Yaklaşık 28 milyon TL) indirimle birlikte tedavi sürecinde önemli bir aşamaya gelindi.

Duchenne Musküler Distrofi (DMD) kas hastalığıyla mücadele eden Taha Miraç Kevkir'in tedavisine umut olmak için düzenlenen Alanya Belediyespor himayesinde ki programda umutlar yeşerdi. Alanya Belediye Başkanı Osman Tarık Özçelik'in de yer aldığı programa Belediye Başkan Danışmanı ve Alanya Belediyespor Başkanı Faruk Konukçu, AK Parti Alanya İlçe Başkanı Mehmet Şarani Tavlı, Yeni Parti Alanya İlçe Başkanı Bülent Kandemir, Zafer Partisi Alanya İlçe Başkanı Fikret Türkoğlu, MHP Kadın Kolları üyeleri, ALTSO Başkanı Mustafa Tuna, ALTİD Başkanı Cem Özcan, Alanya Kent Konseyi Başkanı Nurhan Özcan, ilçedeki oda ve derneklerin başkanları, muhtarlar, siyasi parti temsilcileri, oda ve dernek başkanları, sivil toplum kuruluşlarının yöneticileri ile iş insanları katıldı. Belediyenin sosyal medya hesaplarından canlı yayımlanan program boyunca katılımcılar telefon başına geçerek bağış çağrılarını yanıtladı.

HASTANEDEN İNDİRİM

Taha Miraç'ın Dubai'deki tedavisi için yürütülen görüşmelerden sevindirici haber de geldi. Tedavinin gerçekleştirileceği hastane, toplam maliyet üzerinden indirim sağladı. Hastanenin, Taha Miraç ve ailesinin konaklama, ulaşım ve tedavi süresince ikamet giderlerini karşılayacağı bildirildi. Canlı yayında toplanan bağışlar ve hastanenin sağladığı indirim, tedavi için gereken tutarın karşılanması yolunda 600 bin dolarlık destek verileceği açıklandı.

BAŞKAN ÖZÇELİK'TEN TÜM ALANYA'YA TEŞEKKÜR

Alanya Belediye Başkanı Osman Tarık Özçelik, organizasyonun başarısına dikkat çekerek, "Alanya'mız el ele vererek, tek yürek oldu. DMD hastalığıyla mücadele eden Taha Miraç evladımızın tedavi sürecine katkı sunmak amacıyla düzenlenen canlı yayın kampanyasında, Alanya'nın dayanışmasına bir kez daha tanıklık ettik. Uzanan her el, edilen dualar, paylaşılan umutlar, evladımızı güzel yarınlara daha çok yaklaştırıyor. Telefonların başına geçerek bu büyük dayanışmanın içinde yer alan tüm hemşehrilerime teşekkür ediyor, şükranlarımı sunuyorum" dedi.

"PARA İLE İLGİLİ SORUN OLDUĞUNU DÜŞÜNMÜYORUM"

Alanya Belediye Başkan Danışmanı ve Alanya Belediyespor Kulüp Başkanı Faruk Konukçu, "Biz salonda toplananı biliyoruz. 25 milyon civarında rakam ama onun dışında 5 bin 500 kişinin canlı yayını vardı. 4 saat boyunca bu takip devam etti. Pazartesi- salı günü net rakam belli olacak. Alanya İlçe Milli Eğitim Müdürlüğü'nün okullarda topladığı para henüz sisteme girmedi. ALTİD 5 milyon TL tamamı sisteme girmedi. ALTSO'nun taahhüdü sisteme girmedi. Bunlar sisteme girdiği zaman net rakam ortaya çıkacak ama ben artık para bulmayla ilgili bir sorun olduğunu düşünmediğimiz için ailenin Dubai'ye gidiş sürecini başlattık. Pasaport başvurularını yaptık. İkamet başvuruları ile ilgili süreci şu an yönetiyoruz. Mustafa Kemal Atatürk'ün dediği gibi 'Cumhuriyet kimsesizlerin kimsesidir' diyor ya, biz de burada bütün çocuklar bizim çocuklarımızdır duygusuyla bir araya geldik. Birlikte başaracağız" dedi." dedi.

Vaatte bulup katkıda bulunmayanların olup olmadığı sorulan Konukcu, "Masadan çekilenler oldu. Sonuçta bu bir gönüllülük işi. Hayırseverlik zorla yapılabilecek bir şey değil. Onlar da başka etkinliklerde hayrını yapmışlardır" ifadelerini kullandı.

"HEPİNİZDEN ALLAH RAZI OLSUN"

Yaklaşık iki yıldır evladının tedaviye ulaşabilmesi için mücadele eden Kevkir ailesi, canlı yayına katılan, bağışlarıyla katkı sunan ve organizasyonun gerçekleşmesinde emeği bulunan herkese teşekkür etti. Taha Miraç'ın annesi Şengül Kevkir "Herkese çok teşekkür ediyorum. Hepinizden Allah razı olsun. Evladım için buradasınız. Çok teşekkür ediyorum. Alanya'da başlayan dayanışmanın daha geniş kesimlere ulaşması ve gereken tutarın tamamlanması, küçük Taha Miraç'ın tedavi yolculuğunda büyük önem taşıyor. Biz her masanın hepsinden 1 milyon TL bekliyorduk ama her masadan bu rakam çıkmayınca 25 milyon gibi bir rakam toplandı. Geri kalanlarla ilgili herkesin sözünde duracağına inanıyorum. Pasaport işlemleri için başvurumuzu yaptık. Şu anda hesapta 1 milyon 869 bin dolarımız oldu. Önümüzdeki günlerde tamamlanacağına inanıyorum." dedi. ■ Özgür YILMAZ

Vaatlerini yerine getirdiler

Yardım ve dayanışma gecesinde açılan masalarda peş peşe yardımların gelmesi aileyi sevindirirken vaatlerini masaların vaatlerini yerine getirmesi ise hem söz verenleri hem aileyi hem de organizasyonu yapan ekibi mutlu etti.

Taha Miraç'ın yardım gecesinde bazı masalar yardım organizasyonunda çekilirken İş İnsanı Eray Erdem, AK Parti, Kleopatra Ink, Antalya Barosu Alanya Temsilciği, ALSEV, Alanya Belediyespor ve MHP birer masa sözünü yerine getirdi. Alanya Ziraat Odası, Alanya Pazarcılar Odası, Metal İşleri Odası, ALTİD, ALTSO gibi kurumlar ise vaatlerini yerine getirmek için çalışıyor. ■ Özgür YILMAZ

Formalar rekor fiyata gitti

Yardım gecesinde yapılan açık artırmada Fenerbahçe ve Beşiktaş formaları da rekor fiyata alıcı buldu. Gazeteci Alkın Biricik'in bağışladığı imzalı Fenerbahçe Forması Uğur Okumuş tarafından 100 bin liraya satın alındı. Beşiktaş forması ise Yeni Parti Belediye Meclis Üyesi Ayhan Doğru tarafından 50 bin liraya satın alındıktan sonra tekrar müzayedede satılması için bırakıldı. Bu formayı da Uğur Okumuş tarafından 100 bin lira vererek aldı. ■ Özgür YILMAZ

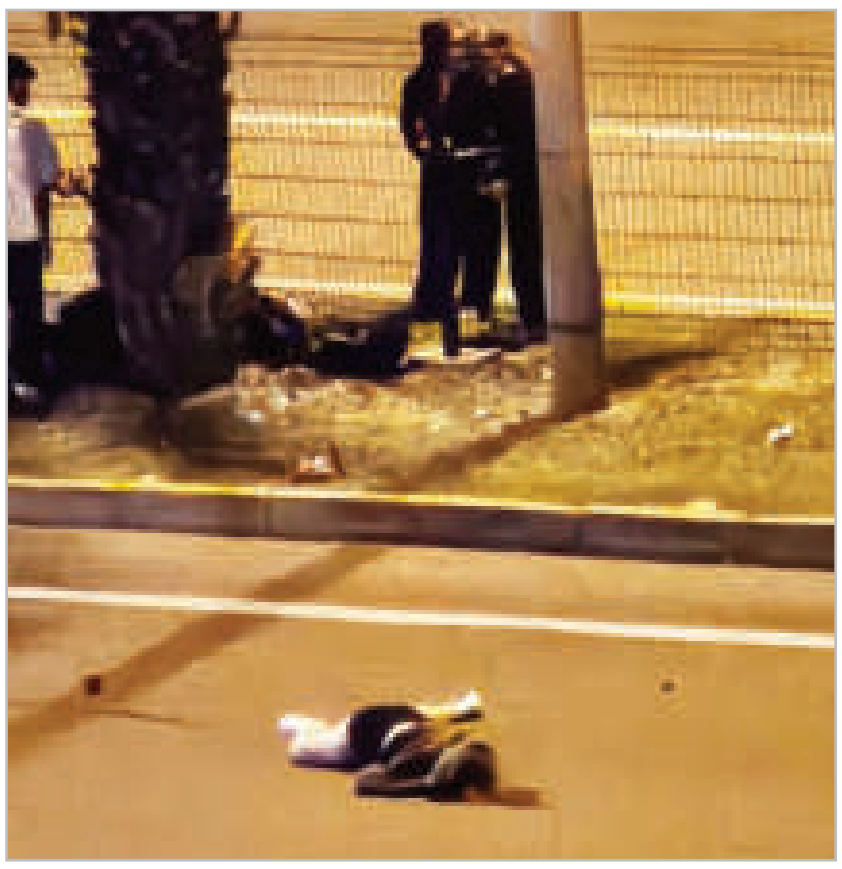

Motosiklet yayaya çarptı: 1 ölü, 1 yaralı

Alanya'da yolun karşısına geçmeye çalışan yayaya çarpan motosikletin sürücüsü kaldırıldığı hastanede hayatını kaybetti. Kazada ağır yaralanan yayanın ise yoğun bakımdaki tedavisi sürüyor.

Kaza, Kestel Mahallesi, D-400 kara yolu üzerinde meydana geldi. Edinilen bilgilere göre, Barış Yılmaz (27) idaresindeki 07 CLG 731 plakalı motosiklet, yolun karşısına geçmekte olan F.İ. (21) isimli yayaya çarptı. Çarpmanın şiddetiyle motosiklet sürücüsü ve yaya savrularak yola düştüler. Kazayı gören çevredeki vatandaşların ihbarı üzerine olay yerine jandarma ve sağlık ekipleri sevk edildi. Bölgeye ulaşan sağlık ekiplerince ilk müdahaleleri yapılan yaralılar, ambulanslarla Alanya Eğitim ve Araştırma Hastanesi'ne kaldırıldı. Ağır yaralanan motosiklet sürücüsü Barış Yılmaz, doktorların tüm müdahalelerine rağmen kurtarılamayarak hayatını kaybetti. Yoğun bakım ünitesinde tedavi altına alınan F.İ.'nin ise durumunun ciddiyetini koruduğu öğrenildi. Jandarma ekipleri kazayla ilgili inceleme başlattı.

■ (www.alanyapostasi.com.tr /Mert CANTÜRK)

2 firari hükümlü jandarmadan kaçamadı

Alanya'da çeşitli suçlardan aranan 2 firari hükümlü jandarma ekiplerinin başarılı çalışması sonucunda yakalandı.

Edinilen bilgiye göre, Alanya İlçe Jandarma Komutanlığı ekipleri, çeşitli suçlardan aranan kişilerin yakalanarak adalete teslim edilmesi amacıyla geniş çaplı çalışma başlattı. Belirlenen adreslere düzenlenen operasyonlarda hakkında "uyuşturucu veya uyarıcı madde ticareti yapma veya sağlama" suçundan 9 yıl 4 ay kesinleşmiş hapis cezası bulunan C.G. ile "kasten yaralama" suçundan 5 yıl hapis cezası bulunan R.C. kıskıvrak yakalandılar. Gözaltına alınan 2 firari hükümlü, jandarmadaki işlemlerinin ardından sevk edildikleri adli makamlarca tutuklanarak cezaevine teslim edildi. ■ (www.alanyapostasi.com.tr /Mert CANTÜRK)

Ekimde yazdan kalma günler sürüyor

Türkiye'nin birçok bölgesinde hava sıcaklıklarının düşmesiyle kışlık kıyafetler gardıroplardan çıkarılmaya başlanırken, turizm kenti Alanya'da yazdan kalma günler yaşanıyor.

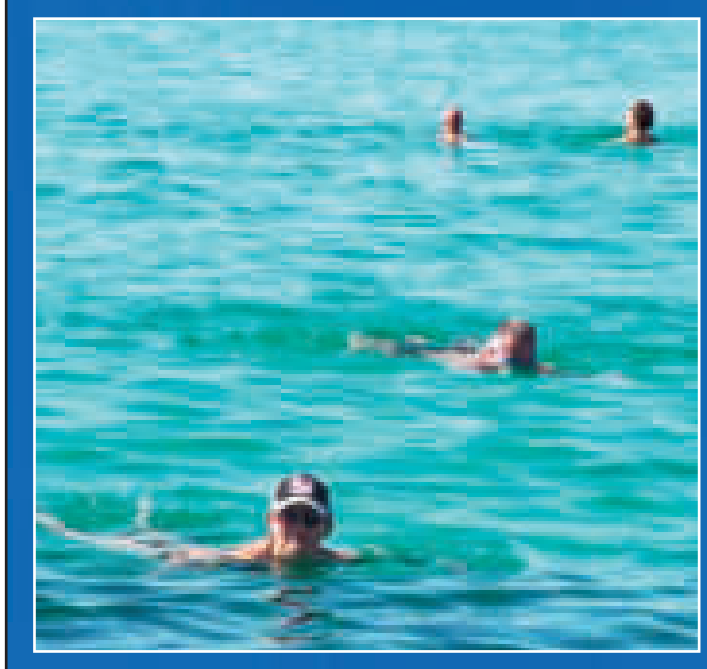

Ekim ayının sonlarına yaklaşılırken yurdun birçok bölgesinde soğuk hava etkisini göstermeye başladı. Alanya'da ise mevsim normallerinin üzerinde seyreden hava sıcaklıkları, turizm hareketliliğinin devam etmesini sağladı. Güneşli havayı fırsat bilen yerli ve yabancı turistler, sabahın erken saatlerinden itibaren dünyaca ünlü Kleopatra Plajı'na geldi. Plajda kimi turistler denize girerek serinlerken, kimileri ise kumsalda güneşlenmeyi tercih etti. Çocuklarıyla birlikte sahile gelen aileler denizin tadını çıkarırken, bazı tatilciler de tekne turlarına katılarak Alanya'nın tarihi ve doğal güzelliklerini denizden izledi. Ekim ayının son günlerine yaklaşılmasına rağmen plajda yaşanan hareketlilik, yaz sezonunu aratmayan görüntüler oluşturdu.

"GELMEK İSTEYENLERE TAVSİYE EDİYORUM"

Alanya'da tatil yapan Bahti Kurtay, Türkiye'nin birçok bölgesinde soğuk havanın etkili olmasına rağmen ilçede sıcak ve güzel bir havanın hakim olduğunu söyledi. Alanya'daki hava durumlarının tatil yapmak isteyenler için oldukça elverişli olduğunu belirten Kurtay, "Türkiye genelinde soğuk hava hakimken Alanya'da yaz yaşanıyor. Alanya şu anda çok sıcak ve güzel bir havaya sahip. Gelmek isteyen bütün vatandaşlara tavsiye ediyorum. Tatilini yapamayan, denize gidemeyenler için burası oldukça güzel bir seçenek. Hava çok güzel, deniz suyu sıcaklığı da oldukça iyi. Alanya'da tatil yapmak isteyenler bu güzel havanın ve denizin keyfini çıkarabilir" dedi. ■ (İHA)

Zeytin ağacından düşen adam yaralandı

Alanya'da zeytin toplamak için çıktığı ağaçtan düşen adam yaralandı.

Olay, Alifendi Mahallesi'nde meydana geldi. Bahçesinde zeytin toplamak için ağaca çıkan A.A. (41) dengesini kaybederek toprak zemine düştü. A.A'nın düştüğünü gören komşuları durumu 112 Acil Çağrı Merkezi'ne haber verdi. Olay yerine gelen sağlık ekipleri yaralanan adamı ambulansla Alanya Eğitim ve Araştırma Hastanesi'ne götürdü. Hastanede tedaviye alınan A.A'nın sağlık durumunun iyi olduğu öğrenildi.

■ (www.alanyapostasi.com.tr /Mert CANTÜRK)

Ceyhun Uyar

Alanyalı zabıta memuru vefat etti

Alanya'nın Sapadere Mahallesi nüfusuna kayıtlı olan İzmit Belediyesi bünyesinde görev yapan zabıta memuru olarak görev yapan Ceyhun Uyar vefat etti. Uyar'ın yakınları cenaze için İzmit'e hareket etti.

İzmit Belediyesi'nde zabıta memuru olarak görev yapan Ceyhun Uyar'ın, gece herhangi bir sağlık sorunu bulunmadan yatmasına rağmen sabah işe gitmesi için uyandırılmak istendiği sırada hareketsiz olduğu fark edildi. Olay yerine çağrılan sağlık ekiplerinin yaptığı kontroller neticesinde yaşamını yitirdiği belirlendi. Kesin ölüm nedeninin tespiti amacıyla otopsi işlemleri yapılmak üzere morga kaldırılan Ceyhun Uyar'ın cenazesi, eşinin memleketi İzmit'te toprağa verilecek. ■ Özgür YILMAZ

Devrilen motosiklette 1 kişi yaralandı

Alanya'da sürücüsünün direksiyon hakimiyetini kaybetmesi sonucu yola savrulan motosikletteki 1 kişi yaralandı

Kaza, Sapadere Mahallesi'nde meydana geldi. T.T'nin kullandığı motosiklet, sürücüsünün direksiyon hakimiyetini kaybetmesi sonucu yola savruldu. Kazada motosiklette yolcu olarak bulunan K.K. yaralandı. Yaralı çevredeki vatandaşların ihbarı üzerine olay yerine gelen ambulansla Alanya Eğitim ve Araştırma Hastanesi'ne kaldırıldı. Yaralının sağlık durumunun iyi olduğu öğrenildi.

■ (www.alanyapostasi.com.tr /Mert CANTÜRK)

Yıl: 21 ALANYA POSTASI Sayı: 6370
KURULUŞ TARİHİ: 29 EKİM 2005
CUMARTESİ 24 EKİM 2026
İMTİYAZ SAHİBİ
Albas Basın Yayın Dağıtım Bileşim ve Eğitim Hizmetleri A.Ş.
Tüzel Kişi Temsilcisi
Hilmi KARAGÖZ
Genel Yayın Müdürü:
Mehmet Ali GÜRSES
Genel Koordinatör:
Gaye COŞKUN
Sorumlu Yazı İşleri Müdürü:
Öznur YILDIZ
Haber Müdürü: Özgür YILMAZ
Spor Müdürü: Ercan YILDIRIM
Sayfa Sekreteri: Gürkan YALÇIN
Hukuk Danışmanı: Rezzan ÇELİK
Haber Merkezi : Oba Mahallesi Kanal Sokak No:15 Daire:1 ALANYA / ANTALYA
Haber İstihbarat: 0532 015 78 70
UETS: 25929-05905-52223
Baskı: Arslan Güneydoğu Gaz. Mat. Saray Osmangazi Mah. Sütçü İmam Sk. No:33 PURSAKLAR / ANKARA
Dağıtım: İlayda Basım Yayın Dağ.Ltd.Şti.
E-mail: info@alanyapostasi.com.tr / alanyapostasi@gmail.com
Alanya Postası Gazetesi Basın meslek ilkelerine uymaya söz vermiştir
YEREL SÜRELİ YAYIN
Köşe yazılarının sorumlulukları yazarına aittir
https://www.alanyapostasi.com.tr

Kitapların izinde

Bir şehirden diğerine, bir kitap fuarından başka bir kitap fuarına yol alıyoruz. Bazen yorgun, bazen uykusuz ama her defasında aynı heyecanla… Çünkü biliyoruz ki bizi bekleyen bir okur, paylaşılacak bir hikâye, kurulacak yeni bir gönül bağı var.

Her imza gününde farklı hayatlara dokunuyoruz. Bir çocuğun kitabını heyecanla uzatması, bir gencin gözlerindeki merak, bir okurun içtenlikle söylediği birkaç güzel söz… İnanın, bütün yol yorgunluğuna değiyor.

Ekranların hayatımızı kuşattığı bir çağda, kitap fuarlarında gördüğümüz ilgi içimizi ısıtıyor. Demek ki insanlar hâlâ kelimelerin peşinden gidiyor. Demek ki kitapların kokusu, sayfaların sesi ve edebiyatın insan ruhuna dokunan o eşsiz gücü hâlâ yaşıyor.

Bazen düşünüyorum; bir yazar için bundan daha güzel ne olabilir? Hiç tanımadığınız bir insanın, sizin yazdığınız satırlarda kendinden bir parça bulması… İşte o an anlıyorsunuz ki yazdıklarınız artık yalnızca size ait değil.

Elbette arzumuz, bu güzel kalabalıkların yalnızca fuar alanlarında kalmaması. Kitapların evlerimize, çocuklarımızın ellerine, gençlerimizin hayallerine de yerleşmesi. Çünkü okumak, yalnızca kelimeleri yan yana getirmek değildir. Okumak; düşünmektir, sorgulamaktır, anlamaktır. Hiç tanımadığımız insanların hayatlarına misafir olmak, hiç gitmediğimiz şehirlerin sokaklarında dolaşmak, bazen geçmişle yüzleşmek, bazen geleceği hayal etmektir. Bir romanın sayfalarında kendimizi buluruz. Bir şiirde söyleyemediğimiz duygularımızla karşılaşırız. Bir tarih kitabında geçmişin izlerini sürerken bugünü daha iyi anlamaya başlarız.

Kitap okumak, insanın kendisiyle yaptığı en uzun ve en anlamlı yolculuklardan biridir.

Biz yine yollarda olacağız. Şehirler değişecek, yollar uzayacak, belki yorgunluğumuz artacak. Ama bir çocuğun kitapla buluştuğunda yüzünde beliren o gülümseme, bize yeniden yola çıkacak gücü verecek.

Çünkü biz yalnızca kitap imzalamaya gitmiyoruz; bazen bir kalbe dokunmaya, bazen bir hayale ortak olmaya, bazen de hiç tanımadığımız bir insanın hayatında küçücük bir iz bırakmaya gidiyoruz.

Ve inanıyorum ki bir gün o küçük izler, okuyan ve düşünen güzel bir geleceğe dönüşecek.

Kaymakam Öztürk aile ziyaretlerini sürdürüyor

Vatandaşları hanelerinde ziyaret etmeye devam eden Alanya Kaymakamı Şakir Öner Öztürk, Abdurrahman Yaman ve ailesine misafir oldu.

Abdurrahman Yaman ve annesi Zahide Yaman ile yakından ilgilenerek sohbet eden Alanya Kaymakamı Şakir Öner Öztürk sağlık durumları hakkında bilgiler alıp hal ve hatırlarını sordu. Devletin tüm imkanlarıyla her zaman vatandaşların yanında olduğunu belirterek ailenin ihtiyaç ve taleplerini dinleyen Kaymakam Öztürk, Abdurrahman Yaman ve Zahide Yaman'a sağlıklı, huzurlu ve hayırlı ömürler diledi. Ziyarette Kaymakam Öztürk'e İlçe Jandarma Komutanı Yarbay Hüseyin Direk ve Sosyal Yardımlaşma ve Dayanışma Vakfı (SYDV) Müdürü Fikret Namal eşlik ettiler. ■ Kemal CENGİZ

ALTSO'dan uluslararası sağlık turizmi hamlesi

Alanya Ticaret ve Sanayi Odası (ALTSO) Yönetim Kurulu Başkanı Mustafa Tuna, GRS Medikal Turizm ve Alanya Sağlık Turizmi Derneği'nin davetiyle ilçeye gelen Almanya merkezli EuropeSpa med & wellness GmbH CEO'su Dr. Kurt von Storch ile Excellence in Care GmbH Sertifikasyon Birimi Başkanı Dr. Michael Sarbandi'yi ağırladı.

GRS Medikal Turizm koordinasyonunda gerçekleştirilen ziyarete, Alanya'da örnek bir longevity ve sağlık oteli yatırımı geliştirmeyi planlayan turizm yatırımcısı Batuhan Avcı da eşlik etti. Görüşmede, 4 Temmuz 2026 tarihinde yürürlüğe giren Esenlik Hizmetleri Yönetmeliği'nin Türk turizmine kazandırabileceği yeni fırsatlar, otellerin sağlık ve esenlik konseptine dönüşümü, uluslararası kalite standartları, Avrupa sağlık turizmi pazarı ve hizmet ihracatı destekleri kapsamlı şekilde değerlendirildi.

"TURİZMİ 12 AYA YAYMAYA ÇALIŞACAĞIZ"

Ziyareti değerlendiren Başkan Tuna, "Görev süremiz boyunca Alanya'da turizmin 12 aya yayılması için önemli çalışmalarımız olacak. Sayın Sarbandi ve Sayın Storch ile kıymetli misafirlerimizin bu ziyareti de bu açıdan çok önemli. Geleneksel kitle turizminin yanı sıra longevity, wellness, sağlıklı yaş alma, sağlık otelciliği, rehabilitasyon, geriatri turizmi, erişilebilir turizm ve spor turizmi konularında da görüş alışverişinde bulunduk. Özellikle mevcut konaklama tesislerinin yeni mevzuat çerçevesinde değerlendirilerek sağlık ve esenlik hizmetleriyle bütünleştirilmesi; turizm sezonunun uzatılması, nitelikli turist profilinin geliştirilmesi, kişi başına turizm gelirinin artırılması da öncelikli hedeflerimiz arasında" dedi. Tuna ayrıca sağlık turizmini yalnızca mevcut sağlık kuruluşlarının faaliyetleriyle sınırlamayan, otelleri, seyahat acentalarını, sağlık profesyonellerini, teknoloji firmalarını ve uluslararası iş ortaklarını kapsayan bütüncül yaklaşımının, Alanya'nın yeni dönem turizm vizyonuna önemli katkılar sağlayabileceği belirtildi.

SAĞLIK VE SPOR TURİZMİNDE YENİ FIRSATLAR

Görüşmenin öne çıkan başlıklarından biri de T.C. Ticaret Bakanlığı tarafından uygulanan hizmet ihracatı desteklerinin Alanya'daki turizm yatırımları ve sağlık turizmi faaliyetleri açısından değerlendirilmesi oldu. 26 Şubat 2026 tarihli ve 10962 sayılı Cumhurbaşkanı Kararı kapsamında sağlık ve spor turizmi, konaklama ve ilgili hizmet sektörlerine yönelik destek mekanizmalarının yeni yatırımların geliştirilmesi ve uluslararası pazarlara açılım süreçlerinde önemli fırsatlar sunabileceği ifade edildi.

BAŞKAN TUNA'YA TEŞEKKÜR

EuropeSpa med & wellness GmbH CEO'su Dr. Kurt von Storch ile Excellence in Care GmbH Sertifikasyon Birimi Başkanı Dr. Michael Sarbandi ise Başkan Tuna'ya nazik ev sahipliği için teşekkür ederek, iş birliği çalışmalarına önem vereceklerini belirtiler.

■ ALTSO / Bülten

ALTSO'da görev dağılımı belli oldu

ALTSO Yönetim Kurulu, Başkan Mustafa Tuna başkanlığında ilk toplantısını gerçekleştirdi. Toplantıda yapılan görev dağılımıyla yeni dönemde görev yapacak başkan yardımcıları belli oldu.

Alanya Ticaret ve Sanayi Odası'ndaki (ALTSO) toplantıda yapılan görev dağılımı sonucunda Nurettin Babaoğlu, Ali Sinan Gürses Başkan Yardımcılığı, Ahmet Çağlar ise Başkan Yardımcısı Sayman olarak seçildiler. Yeni dönemin yol haritasının da ele alındığı toplantıda, Alanya iş dünyasının beklentileri, üyelerin talepleri ve önümüzdeki süreçte hayata geçirilmesi planlanan çalışmalar değerlendirildi.

"SEKTÖRLERLE YAKIN TEMASTA OLACAĞIZ"

Toplantıya ilişkin değerlendirmelerde bulunan ALTSO Başkanı Mustafa Tuna, Alanya ekonomisinin gelişimi ve iş dünyasının güçlenmesi için tüm sektörlerle yakın temas içerisinde olacaklarını vurgulayarak, üyelerin sorunlarına çözüm üretmeyi ve ALTSO'nun hizmet kapasitesini daha da geliştirmeyi hedeflediklerini söyledi.

■ ALTSO / Bülten

Mükemmel tabağın ardındaki kaygı: Ortoreksiya

Sağlıklı beslenmek, bedenimize özen göstermek ve ne yediğimizin farkında olmak yaşam kalitemizi destekleyen önemli alışkanlıklardandır. Peki, daha iyi hissetmek amacıyla başladığımız bu yolculuk zamanla yaşamımızı kısıtlayan bir uğraşa dönüşürse ne olur? Yediklerimizin içeriğini sürekli sorgulamak, belirli yiyecekleri tükettiğimizde kaygılanmak ya da bir öğünün planladığımız gibi geçmemesini başarısızlık olarak görmek… Sağlıklı beslenme çabası bazen katı kuralların ve yoğun kaygıların gölgesinde kalabilir. İşte bu noktada, beslenme ve psikolojinin kesişiminde yer alan kavramlardan biri karşımıza çıkar: Ortoreksiya Nervoza.

DOĞRU BESLENME ÇABASINDAN ZİHİNSEL YÜKE

Ortoreksiya nervoza kavramı, 1997 yılında hekim Steven Bratman tarafından, kişinin sağlıklı olduğunu düşündüğü yiyeceklere yönelik aşırı bir zihinsel uğraş geliştirmesini tanımlamak amacıyla ortaya atılmıştır. Günümüzde bağımsız bir psikiyatrik tanı olarak resmen kabul edilmese de kavram, sağlıklı beslenme arayışının zamanla kişinin düşüncelerini ve günlük yaşamını nasıl etkileyebileceğine dikkat çekmektedir. Ortoreksiyayı sağlıklı beslenmeye özen göstermekten ayıran temel unsur, kişinin beslenme tercihleri üzerinde ne ölçüde katılaştığı ve bu durumun yaşamını nasıl etkilediğidir. Yiyeceklerin içeriğini araştırmak, etiket okumak veya öğünleri planlamak tek başına bir sorun göstergesi değildir. Ancak bu uğraş, günün önemli bir bölümünü zihnen meşgul etmeye ve kişinin seçimlerini kısıtlamaya başladığında farklı bir boyuta taşınabilir. Örneğin kişi, tükettiği yiyeceklerin içeriğine ilişkin yoğun kaygılar yaşayabilir, dışarıda yemek yiyeceği zaman kendi hazırladığı yiyecekleri yanında bulundurma zorunluluğu hissedebilir. Aile yemekleri ve arkadaş buluşmaları da zamanla keyifli bir paylaşım olmaktan çıkıp kaygı kaynağına dönüşebilir. Kendi koyduğu beslenme kurallarının dışına çıktığında suçluluk veya huzursuzluk yaşayabilir; bedeninin açlık ve tokluk sinyallerinden çok, zihninde oluşturduğu izin verilen yiyecekler listesine göre hareket etmeye başlayabilir.

Burada önemli olan, belirli yiyecekleri tercih etmek veya bazı gıdalardan kaçınmak değil; beslenme uğraşının kişinin sosyal yaşamını, ruhsal iyilik hâlini ve günlük işlevselliğini ne ölçüde etkilediğidir.

DİJİTAL DÜNYANIN ZİHİNSEL TABAKLARI

Beslenmeyle kurduğumuz ilişkiyi etkileyebilen unsurlardan biri de sosyal medyadır. Özenle hazırlanmış tabaklar, katı beslenme rutinleri ve idealize edilen yaşam biçimleri, sağlıklı beslenmenin tek bir doğru yolu varmış gibi algılanmasına neden olabilir.

University College London araştırmacılarının 2017 yılında yayımladığı bir çalışmada, Instagram kullanımı ile ortorektik belirtiler arasında ilişki bulunmuştur. Bu bulgu, sosyal medyanın tek başına ortoreksiyaya neden olduğunu kanıtlamasa da dijital içeriklerle yeme davranışları arasındaki ilişkinin önemini göstermektedir.

Sürekli kusursuz beslenme örnekleriyle karşılaşan kişiler zamanla kendi seçimlerini sorgulamaya başlayabilir: "Yanlış mı besleniyorum?", "Yeterince dikkat etmiyor muyum?", "Tükettiğim bu yiyecek vücuduma zarar verir mi?" Oysa sosyal medyada gördüğümüz bir beslenme modeli, herkesin ihtiyaçlarına ve yaşam koşullarına uygun olmak zorunda değildir. Başkasının rutinini kendi yaşamımız için değişmez bir ölçüt olarak kabul etmek, sağlıklı beslenme çabasını gereksiz bir baskıya dönüştürebilir.

YEMEKLE KURULAN BAĞI DENGEYE KAVUŞTURMAK

Beslenmeyle daha esnek bir ilişki geliştirmek, sağlıklı seçimlerden vazgeçmek anlamına gelmez. Amaç, beslenmeye özen gösterirken yaşamın diğer alanlarına da yer açabilmektir.

Bunun ilk adımlarından biri, her öğünün kusursuz olması gerektiği düşüncesinden uzaklaşmaktır. Günlük koşullar değişebilir, planlarımız her zaman istediğimiz gibi ilerlemeyebilir. Bu durumları başarısızlık olarak değerlendirmek yerine beslenmenin yaşamın akışına uyum sağlayabilen bir süreç olduğunu hatırlamak, katı kuralların oluşturduğu baskıyı hafifletebilir.

Yiyecekleri "iyi-kötü" veya "temiz-kirli" gibi kategorilere ayırmak yerine besin içeriklerinin yanı sıra yemeğin kültürel, sosyal ve duygusal boyutunu da gözetmek önemlidir. Yemek yalnızca enerji ve besin ögeleri ihtiyacımızı karşılamaz; sevdiklerimizle bir araya gelmemize, kültürümüzü yaşatmamıza ve keyifli anlar paylaşmamıza da aracılık eder.

Açlık, tokluk ve tatmin sinyallerini fark etmeye çalışmak, beslenme kararlarımızda bedenimizin ihtiyaçlarına da yer açmamıza yardımcı olabilir. Bununla birlikte, bu sinyalleri tanımak herkes için aynı derecede kolay olmayabilir. Önemli olan yeni kurallar oluşturmak değil, bedenimizle kurduğumuz ilişkiyi zaman içinde daha iyi tanımaya alan açmaktır.

Dijital dünyada ise takip ettiğimiz içeriklerin bizde nasıl duygular oluşturduğunu gözlemleyebiliriz. Sürekli yetersizlik hissetmemize veya beslenme konusunda kaygılanmamıza neden olan içeriklerle aramıza mesafe koymak, daha gerçekçi ve esnek bir bakış açısı geliştirmemize yardımcı olabilir.

Sağlıklı beslenmek, hayatımızı yiyeceklerin etrafında şekillendirmek anlamına gelmemeli. Bir öğünün içeriğine odaklanırken arkadaşlarımızla yaptığımız sohbeti, ailemizle paylaştığımız sofrayı ya da yemeğin verdiği keyfi gözden kaçırıyorsak, beslenmeyle kurduğumuz ilişkiye yeniden bakmanın zamanı gelmiş olabilir.

Çünkü sağlıklı bir yaşam, yalnızca ne yediğimizle değil, yediklerimizin hayatımızda ne kadar yer kapladığıyla da ilgilidir. Mükemmel tabağı oluşturma çabası içinde yaşamın kendisine ayırdığımız alanı daraltmayalım.

"9 yıldır kantin sorununu çözemediniz"

Anahtar Parti Alanya İlçe Başkanı Abdullah Akkuş, Alanya EAH kantininin mühürlenmesiyle ortaya çıkan krize tepki gösterdi. İskânsız alanda ihale yapılması ve uyarısız mühürleme sürecini eleştiren Akkuş; İl Sağlık Müdürlüğü, hastane yönetimi ve Alanya Belediyesi arasındaki koordinasyonsuzluğun faturasını vatandaşın ödediğini belirterek yetkilileri açıklama yapmaya davet etti.

Alanya Eğitim ve Araştırma Hastanesi'nde (EAH) yaşanan kantin sorununun artık basit bir işletme meselesi değil, ciddi bir yönetim ve kurumlar arası koordinasyon eksikliği sorunu hâline geldiğini belirten Anahtar Parti Alanya İlçe Başkanı Abdullah Akkuş, "Tarafımıza ulaşan bilgilere göre daha önce ödeme sorunları nedeniyle kapatılan hastane kantini, İl Sağlık Müdürlüğü tarafından yeniden ihaleye çıkarılmış ve yıllık 30 milyon 100 bin TL bedelle Adana merkezli bir firmaya verildi. İhaleyi kazanan firma ödemelerini belirli taksitlerle yapmakta olup, kantin binasını inşa etmiş ancak iddialara göre hastane yönetiminin gerekli belediye iskân işlemlerini tamamlamaması nedeniyle ruhsat alamadı. İddialara göre Alanya Belediyesi, işletmeciye herhangi bir ön uyarıda bulunmadan, eksikliklerin giderilmesi için süre tanımadan doğrudan kantine gelerek mühürleme işlemi gerçekleştirdi. Buradan hem hastane yönetimine hem de Alanya Belediyesi'ne soruyoruz. İskânı olmayan bir alan neden ihaleye çıkarıldı? 30 milyonluk ihale yapılırken gerekli hazırlıklar neden tamamlanmadı? Belediye neden önceden uyarı yapmadan ve süre tanımadan mühürleme yoluna gitti? Kurumlar arasındaki koordinasyonsuzluğun bedelini neden işletmeci ve vatandaş ödüyor?

Ortaya çıkan mağduriyetin ve olası kamu zararının hesabını kim verecek? Sayın yetkililer, bu hastane yaklaşık 9 yıldır hizmet veriyor. 9 yıldır bir kantin sorununu çözemediniz. Bir tarafta milyonlarca liralık ihale, diğer tarafta yatırım yapan işletmeci, ortada ise mühürlenmiş bir kantin. Mağdur Vatandaşlarımız var.

İhale yapmakla iş bitmiyor. Önce iskânı alacaksınız, sonra ihaleye çıkacaksınız. Belediye olarak da önce uyaracak, mevzuatın öngördüğü süreçleri işleteceksiniz. Antalya İl Sağlık Müdürlüğü'nü, hastane yönetimini ve Alanya Belediyesi'ni kamuoyuna açıklama yapmaya davet ediyoruz. 9 yıldır çözülemeyen bu sorunun hesabını kim verecek? Anahtar Parti Alanya İlçe Başkanlığı olarak konunun takipçisi olacağımızı kamuoyuna saygıyla duyuruyoruz" dedi.

■ Kerim TOKSÖZ

Abdullah Akkuş

ALKÜ'de hoşgeldin şenliği dolu dolu geçti

Alanya Alaaddin Keykubat Üniversitesinde (ALKÜ) her yıl geleneksel hale gelen yeni dönem başında yapılan Hoş Geldin Şenliği bu yıl da 3 gün boyunca konserler, etkinlikler, oyunlar ve öğrenci topluluk stantlarıyla dolu dolu geçti.

Alanya Alaaddin Keykubat Üniversitesi (ALKÜ) öğrencilerinin moral-motivasyon artması ve yeni gelen öğrencilerin uyum sağlaması adına her yıl yapılarak geleneksel hale gelen "ALKÜ Hoş Geldin" etkinliği bu yıl 3 gün boyunca yapıldı. "ALKÜ Hoş Geldin Şenliği 2026" ALKÜ Sağlık, Kültür ve Spor Daire Başkanlığının organizasyonuyla 20-22 Ekim tarihlerinde Kestel Yerleşkesinde düzenlendi. İlk gün etkinlikleri öğrenci topluluğu stantlarında toplulukların üye kaydı ve çeşitli etkinlik yapmalarıyla başladı. Sportif faaliyetler ve çeşitli oyunlarla devam eden ilk gün, daha sonra ALKÜ Geleneksel ve Modern Dans Topluğu öğrencilerinin yaptığı renkli danslarla renklendi. Gece Durduk Yere müzik grubunun konseriyle devam etti. Etkinlikler Dj Melih Yavuz, Can Keskin, Orhan Aydın'ın performansıyla sona erdi. İkinci gün, sportif etkinlikler ve öğrenci toplulukları etkinlikleriyle eğlenen öğrenciler, ARAF konseriyle keyifli bir akşam geçirdiler. Dolu dolu ilerleyen Hoş Geldin Şenliği, üçüncü gününün gündüzünde etkinlikler akşamında da Dj Melih Yavuz, Can Keskin, Orhan Aydın performansı ve Elif Kaya konseriyle sona erdi. ALKÜ Rektörü Prof. Dr. Kenan Ahmet Türkdoğan, ses sanatçısı Elif Kaya'ya çiçek ve tablo hediye etti.

ÖĞRENCİLERİN HEYECANINA ORTAK OLDU

ALKÜ Rektörü Prof. Dr. Kenan Ahmet Türkdoğan, ALKÜ Hoş Geldin Şenliği'nde öğrenci topluluğu stantlarını ve etkinlik alanını ziyaret etti. Rektör Türkdoğan öğrenci topluluklarının stantlarını tek tek gezerek sohbet etti. Öğrenciler Rektör Türkdoğan'a teşekkürlerini ileterek üye kayıtları ve gerçekleştirdikleri etkinlikler hakkında bilgi verdiler. Rektör Türkdoğan daha sonra öğrencilerle birlikte konser izleyerek keyifli anlara şahit oldu. Etkinlik alanında öğrencilerle bir araya gelen Rektör Türkdoğan, konserleri öğrencilerle birlikte takip ederek şenlik coşkusuna ortak oldu. Rektör Türkdoğan ALKÜ'lü öğrencilerin kendilerini iyi hissetmeleri için onlara her zaman destek olacaklarını belirterek, "Üniversitemize yeni katılan öğrencilerimize bir kez daha hoş geldiniz diyor, tüm öğrencilerimize başarılı, mutlu ve unutulmaz bir üniversite hayatı diliyorum. Üniversite hayatı yalnızca derslerden ve sınavlardan ibaret değil; aynı zamanda yeni dostluklar kurduğumuz, yeteneklerimizi keşfettiğimiz, kendimizi geliştirdiğimiz ve hayat boyu hatırlayacağımız anılar biriktirdiğimiz çok özel bir dönem. Bu nedenle öğrencilerimizin akademik gelişimlerinin yanı sıra sosyal, kültürel ve sportif faaliyetlerde de aktif olmalarını önemsiyoruz. Öğrenci topluluklarımızın çalışmalarını desteklemeye, kampüsümüzü birlikte öğrenebildiğimiz, üretebildiğimiz ve güzel anılar biriktirebildiğimiz canlı bir yaşam alanı hâline getirmeye devam edeceğiz. Bu güzel organizasyonda emeği geçen çalışma arkadaşlarımıza, öğrenci topluluklarımıza ve katılım sağlayan tüm öğrencilerimize teşekkür ediyorum." dedi. Üç gün boyunca müzik ve eğlencenin yanı sıra sosyal etkileşimi de güçlendiren ALKÜ Hoş Geldin Şenliği 2026, öğrencilerin yeni akademik yıla birlik, beraberlik ve yüksek motivasyonla başlamasına katkı sağladı. ■ ALKÜ BÜLTEN

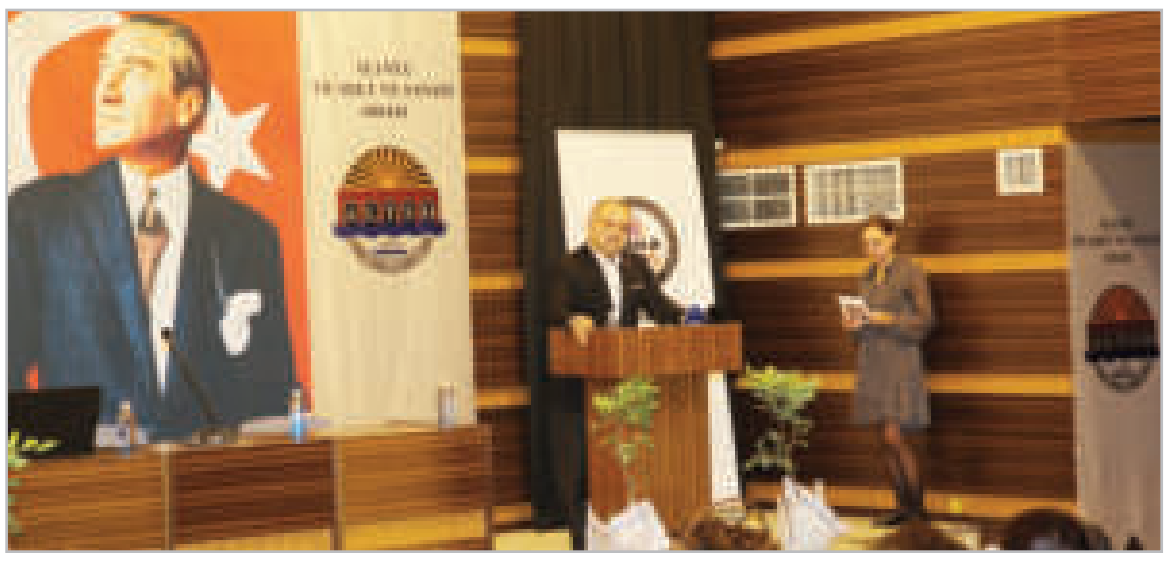

Keçiboynuzunun geleceği masaya yatırıldı

Sanayi ve Teknoloji Bakanlığı koordinasyonunda yürütülen "Anadoludakiler: 81 İl 81 Ürün Programı" kapsamında, Batı Akdeniz Kalkınma Ajansı (BAKA) koordinasyonunda, Alanya Ticaret ve Sanayi Odası (ALTSO) ve Alanya Keçiboynuzu Üreticileri Birliği (ALKUB) iş birliğiyle Alanya Keçiboynuzu Çalıştayı düzenlendi.

Çalıştayda, Alanya keçiboynuzunun mevcut durumu, üretimde karşılaşılan sorunlar, ürünün güçlü yönleri, markalaşma olanakları ve yeni pazarlara ulaşma potansiyeli ele alındı. Ayrıca keçiboynuzu üretiminin geliştirilmesine yönelik uygulanabilir bir yol haritası oluşturulması hedeflendi.

"ALANYA'NIN DEĞERLERİNE SAHİP ÇIKACAĞIZ"

Çalıştayda konuşan ALTSO Başkanı Mustafa Tuna, Alanya keçiboynuzunun üretimini, markalaşmasını ve yeni pazarlara ulaşma olanaklarını ele alacaklarını belirterek, "ALTSO olarak BAKA ve ALKUB iş birliğiyle düzenlediğimiz çalıştayda Alanya keçiboynuzunun üretimini, markalaşmasını ve yeni pazarlara ulaşmasını değerlendireceğiz. Amacımız, şehrimizin değerlerine sahip çıkmak ve üreticilerimizin emeğini daha kazançlı hale getirmek. Bu doğrultuda akademisyenlerimiz, üreticilerimiz ve iş dünyamızla birlikte çalışacağız. Katkı sunan herkese teşekkür ediyor, çalıştaymızın Alanya'ya hayırlı olmasını diliyorum" dedi.
Başkan Tuna, özellikle su kaynaklarının verimli kullanılmasının giderek daha fazla önem kazandığı günümüzde, keçiboynuzu yetiştiriciliğinin yaygınlaştırılması gerektiğini vurguladı.

KEÇİBOYNUZUNUN EKONOMİK POTANSİYELİNE DİKKAT ÇEKİLDİ

Çalıştayda konuşan BAKA İktisadi Sektörler Birim Başkanı Hasan Yüksek, Alanya İlçe Tarım ve Orman Müdürü İhsan İnal ve ALKUB Başkanı Duran Yılmaz da keçiboynuzunun bölge ekonomisi açısından taşıdığı öneme dikkat çekti. Keçiboynuzu üretiminin yaygınlaştırılması, verimliliğin artırılması, üreticilerin desteklenmesi ve ürünün markalaşarak yeni pazarlara ulaşmasının önemini vurgulayan konuşmacılar, çalıştayın Alanya tarımına önemli katkılar sağlayacağını belirterek organizasyonda emeği geçen tüm kurum ve paydaşlara teşekkür etti.

AKADEMİK DEĞERLENDİRMELER YAPILDI

Açılış konuşmalarının ardından Akdeniz Üniversitesinden Prof. Dr. Hamide Gübbük'ün katılımıyla çalıştayın akademik değerlendirme bölümüne geçildi.

"KEÇİBOYNUZUNUN KATMA DEĞERİNİ ARTIRACAĞIZ"

ALKUB Başkanı Duran Yılmaz, çalıştayın Sanayi ve Teknoloji Bakanlığının "81 İl 81 Ürün" projesi kapsamında Antalya'yı temsil eden Alanya keçiboynuzunun geleceği açısından önem taşıdığını söyledi. Yılmaz, çalıştaya akademisyenlerin, kamu kurumlarının temsilcilerinin, yerel yönetimlerin ve üreticilerin katıldığını belirtti.

ALANYA'DA 600'DEN FAZLA ÜRETİCİ VAR

Çalıştayda konuşan Alanya İlçe Tarım ve Orman Müdürü İhsan İnal ise Alanya'nın tarımsal üretim kapasitesine ilişkin bilgi verdi. İlçede yaklaşık 250 bin dekar alanda tarımsal üretim yapıldığını, bunun 22 bin dekarının örtü altı üretim alanlarından oluştuğunu belirten İnal, keçiboynuzu üretim alanının ise 2 bin dekarın üzerinde olduğunu kaydetti. İnal, ilçede keçiboynuzu üretimi yapan 600'den fazla üretici bulunduğunu ifade ederek çalıştayın hayırlı olmasını diledi.

ÜRETİM VE PAZARLAMA MASAYA YATIRILDI

Alanya keçiboynuzuna ilişkin hazırlanan mevcut durum analiz raporunun paydaşlarla ele alındığı çalıştayda; üretimin geliştirilmesi, verimliliğin artırılması, markalaşma, pazarlama olanakları ve ürünün geleceğine yönelik atılabilecek adımlar değerlendirildi. ■ Özgür YILMAZ

Denizlerin geleceği için güç birliği

Alanya Üniversitesi, ALKÜ tarafından düzenlenen "Deniz Temalı Odak Grupları Fikir Geliştirme Çalıştayı"na dış paydaş olarak katıldı. Çalıştayda Alanya denizciliğine yönelik disiplinlerarası proje fikirleri, sürdürülebilirlik ve çevre odaklı çalışmalar ele alındı.

Alanya Alaaddin Keykubat Üniversitesi (ALKÜ) tarafından düzenlenen "Deniz Temalı Odak Grupları Fikir Geliştirme Çalıştayı", farklı kurum ve kuruluşlardan temsilcileri bir araya getirdi. Denizlerin sürdürülebilirliği, çevresel sorunlara yönelik çözüm önerileri ve kurumlar arası iş birliği olanaklarının ele alındığı çalıştaya, Alanya Üniversitesi de dış paydaş olarak katılım sağladı.

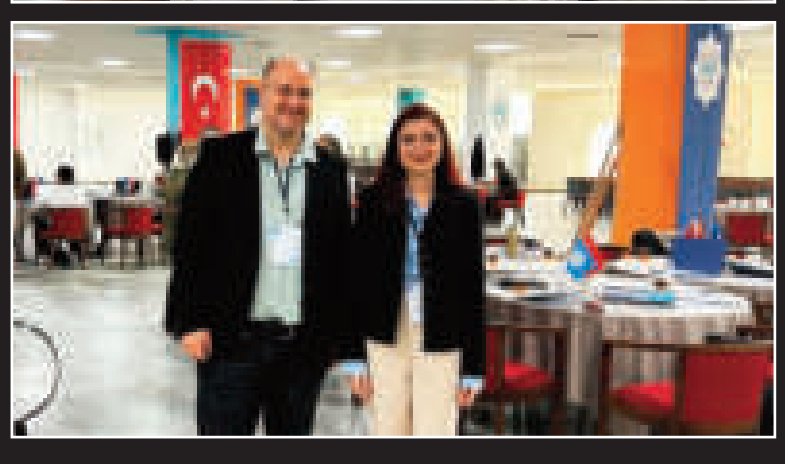

DENİZLERİN GELECEĞİ İÇİN ORTAK FİKİRLER GELİŞTİRİLDİ

Çalıştayda, Alanya denizciliğinin gelişimine katkı sağlayabilecek farklı disiplinleri bir araya getiren proje fikirleri üzerinde duruldu. Alanya Üniversitesi'ni temsilen çalıştaya katılan Doç. Dr. Hamdi Tekin ve Öğr. Gör. Dr. Özge Kurşun Tükenmez, denizlerin korunması ve sürdürülebilir çevre politikalarına yönelik gerçekleştirilen değerlendirmelerde yer aldı. Katılımcıların görüş ve önerilerini paylaştığı çalıştayda, deniz ekosistemlerinin korunması, çevresel farkındalığın artırılması ve sürdürülebilirlik konusunda geliştirilebilecek projeler üzerinde duruldu. Farklı disiplinlerden katılımcıların bir araya gelmesiyle ortak çalışma alanları ve iş birliği fırsatları değerlendirildi.
Denizlerin korunmasına yönelik ortak fikirlerin geliştirilmesini amaçlayan çalıştay, katılımcıların görüş ve önerilerini paylaşmasıyla tamamlandı. ■ Alanya Üniversitesi / Bülten

Alanya, Antalya Turizm Fuarı'nda Tanıtılacak

Akdeniz'in en prestijli turizm buluşmalarından biri olan Uluslararası Antalya Turizm Fuarı (ATF26), 26-28 Ekim 2026 tarihlerinde 8. kez kapılarını açmaya hazırlanıyor. Alanya, küresel turizm profesyonellerini bir araya getirecek bu dev organizasyonda 48 metrekarelik özel tasarım standıyla yer alacak.

Uluslararası arenada yürüttüğü başarılı lobi faaliyetleri ve PR çalışmalarıyla adından sıkça söz ettiren Alanya, 2027 sezonu hedefleri doğrultusunda iç ve dış pazardaki B2B (işletmeden işletmeye) temaslarını aralıksız sürdürüyor. Bu kapsamda, Türkiye'nin ve bölgenin en önemli turizm iş geliştirme platformlarından biri olan 8. Uluslararası Antalya Turizm Fuarı'na (ATF26) katılım sağlamak üzere hazırlıklar tamamlandı.

"KONAKLAMA ZEKASI" TEMASIYLA SEKTÖRÜN NABZI TUTULACAK

Bu yıl ANFAŞ Antalya Fuar Merkezi'nde düzenlenecek olan dev organizasyon, "Hospitality Intelligence" (Konaklama Zekası) temasıyla gerçekleştirilecek. Antalya Turizm Fuarı'na, 2025 edisyonunda 42 bin 758 ziyaretçi, 109 katılımcı ülke ve 1.018 turizm markasını ağırlayarak rekor kırmıştı. Sektörün yüzde 530'luk bir büyüme ivmesi yakaladığı bu ekosistemde, Alanya'da her sene olduğu gibi bu sene de yerini koruyor.

48 METREKARELİK ÖZEL STANDDA KRİTİK B2B GÖRÜŞMELERİ

Bölge turizminin pazar çeşitliliğini artırmak ve 12 aya yaymak misyonuyla hareket eden Alanya, fuarda 48 metrekarelik, Alanya'nın marka kimliğini yansıtan özel tasarım bir stantla profesyonellerin karşısına çıkacak. Planlanan görüşme takvimleri doğrultusunda bu stantta; uluslararası tur operatörleri, seyahat acenteleri ve dijital turizm platformlarının üst düzey yöneticileriyle özel toplantılar icra edilecek.
Geçmiş fuarlarda olduğu gibi bu yıl da proaktif bir tanıtım stratejisi izleyecek olan Alanya heyeti, görüşmelerde sadece klasik "deniz-kum-güneş" konseptini değil; şehrin Avrupa basınında geniş yankı bulan Selçuklu mirasını, dev organizasyonlara ev sahipliği yapan spor turizmini ve şehrin sosyal yaşamına vizyon katan kültürel etkinliklerini de sergileyecek. ■ Özgür YILMAZ

Kızılkule dijital dünyada

Alanya Belediye Başkanı Osman Tarık Özçelik, belediyenin Kızılkule'de yürüttüğü Dijital İkiz ve Rölöve çalışmaları projesini, Akdeniz Üniversitesi'nde düzenlenen uluslararası sempozyumda anlattı. Binlerce drone fotoğrafı ve milyarlarca koordinatlı tarama noktasıyla oluşturulan dijital model, tarihi yapının belgelenmesi ve gelecekteki koruma çalışmaları için önemli bir kaynak oluşturuyor.

Alanya'nın sekiz asırlık simgesi Kızılkule, dijital teknolojilerle geleceğe taşınıyor. Alanya Belediyesi tarafından yürütülen Kızılkule Dijital İkiz ve Rölöve çalışmaları, Akdeniz Üniversitesi İletişim Fakültesi'nin düzenlediği 6. Uluslararası Medya Çalışmaları Sempozyumu kapsamında ele alındı. Alanya Belediye Başkanı Osman Tarık Özçelik, "Yerel Yönetimlerde Turizm İletişimi: Dijitalleşme ve Kent Kimliği" başlıklı programda, Kızılkule'nin üç boyutlu dijital modelinin oluşturulması ve mimari özelliklerinin kayıt altına alınması için yürütülen çalışmaları anlattı. Alanya Dijital Miras adıyla hayata geçirilen proje, Kızılkule'den başlayıp, kentin tarihini, kültürel değerlerini ve yerel zenginliklerini dijital dünyaya taşımayı hedefliyor.

10 BİN FOTOĞRAF 4 MİLYAR TARAMA NOKTASI

Kızılkule'de gerçekleştirilen çalışmaların kapsamı, kullanılan teknolojinin boyutlarını da gözler önüne seriyor. Projede 10 bin drone fotoğrafından, 1000 farklı noktadan yapılan lazer ölçümlerinden ve 4 milyar koordinatlı tarama noktasından yararlanıldı. Yaklaşık 400 saatlik dijital veri işleme sürecinin ardından tarihi yapının üç boyutlu dijital ikizi oluşturuldu. Bu çalışma sayesinde Kızılkule'nin genel görünümüyle birlikte mimari ayrıntıları da hassas ölçümlerle kayıt altına alındı. Projenin önemli aşamalarından birini ise mimari çizimlerin hazırlanması oluşturuyor. Alanya Belediyesi mimarları, elde edilen tarama verilerinden yararlanarak yapının mimari çizimlerine yönelik çalışmalarını sürdürüyor.

GELECEKTEKİ KORUMA ÇALIŞMALARINA BİLİMSEL KAYNAK

Kızılkule'nin mevcut mimari projesinin bulunmaması, yürütülen belgeleme çalışmalarının ayrıca önemli olduğunu gösteriyor. Yapının ölçülere dayalı kayıtlarının ve mimari çizimlerinin hazırlanması, olası afetlerin ardından hasar tespiti yapılması, yapıda zaman içinde meydana gelebilecek değişimlerin izlenmesi ve gelecekteki koruma çalışmalarının bilimsel verilerle yürütülmesi açısından teknik bir kaynak sağlayacak. Öte yandan dijital ikiz uygulaması, tarihî yapının dijital ortamda ayrıntılı biçimde incelenmesine ve daha geniş kitlelere tanıtılmasına da imkân veriyor. Kızılkule'de başlayan çalışmanın Alanya'daki diğer tarihî ve kültürel varlıkları kapsayacak şekilde geliştirilmesi hedefleniyor. Kentin kültürel mirasının dijital ortamda belgelenmesi ve erişilebilir hâle getirilmesi için detaylı bir altyapı oluşturulması amaçlanıyor.

ALANYA'NIN KÜLTÜREL DEĞERLERİ DİJİTAL MİRASA DÖNÜŞÜYOR

Alanya Dijital Miras projesi, tarihî yapıların belgelenmesinin ötesine geçerek kentin somut ve somut olmayan kültürel değerlerini de kapsayacak şekilde geliştiriliyor. Kızılkule ile başlayan dijitalleşme çalışmasının ilerleyen aşamalarında Alanya'nın tarihî birikiminin yanı sıra ipek kültürü, yöresel lezzetleri ve kente özgü diğer kültürel değerlerinin de dijital ortama aktarılması hedefleniyor. Projenin önemli başlıklarından birini engelsiz yaşam yaklaşımı oluşturuyor. Dijital içeriklerin farklı ihtiyaçlara sahip bireyler tarafından da erişilebilir olmasının önemi gözetilerek, kültürel mirasın daha geniş kesimlere ulaşması amaçlanıyor. alanyamiras.alanya.bel.tr adresi üzerinden erişilebilen projenin İngilizce, Almanca ve Rusça dillerinde de yayımlanması planlanıyor. Alanya'nın tarihî ve kültürel zenginliklerinin uluslararası alanda tanıtılmasına katkı sunacak dijital bir pencere açılması amaçlanıyor.

YEREL YÖNETİMLERİN DİJİTAL DÖNÜŞÜMÜ ELE ALINDI

Akdeniz Üniversitesi İletişim Fakültesi tarafından "Turizm İletişimi ve Dijital Teknolojiler" ana temasıyla düzenlenen 6. Uluslararası Medya Çalışmaları Sempozyumu'ndaki programın moderatörlüğünü, İletişim Fakültesi Dekanı Prof. Dr. Seçil Deren Van Het Hof yaptı. Programa Burdur Belediye Başkanı Ali Orkun Ercengiz, Alanya Belediye Başkanı Osman Tarık Özçelik, Isparta Belediye Başkan Yardımcısı Uğur Büyükçulcu ve Kemer Belediyesi Meclis Üyesi Sezai Cansın Efir katıldı. Yerel yönetimlerin dijitalleşme çalışmaları, kent kimliğinin tanıtımı ve turizm iletişiminde teknolojinin rolünün ele alındığı programda, Belediye Başkanı Osman Tarık Özçelik tarafından Alanya'nın tarihî değerlerinden Kızılkule üzerinden yürütülen proje paylaşıldı. Alanya Belediyesi'nin çalışması, dijital teknolojilerin kent tanıtımının ötesinde kültürel mirasın belgelenmesi ve korunması için de nasıl kullanılabileceğini ortaya koyan örneklerden biri olarak öne çıktı

■ Özgür YILMAZ

KİRALIK İSKELE
MHS YAPI İŞ GÜVENLİKLİ İSKELE
KİRALAMA & TAŞERONLUK HİZMETLERİ
mhsyapi@hotmail.com
0 532 581 27 11
0 530 235 51 52
MHS LTD ŞTİ İNŞAAT İSKELE
MUSTAFA TİRYAKİ
Hacımehmetli Mah. Zimbitlik Mevkii
Alanya / Antalya

ELEMAN

ALBERT GENALI
KATLANIR CAM
ZİP PERDE
BİOCLİMATİC
ALP İNŞAAT
Adres: Çevreyolu üzeri Oba Başkent Hastanesi yanı / Alanya
Tel : 0 242 515 25 00
Gsm : 0532 586 96 16

ELEMAN
● Alanya'daki petrol istasyonlarımıza akaryakıt dolum görevlisi ve tecrübeli kasiyer arıyoruz.
● 31.000 TL maaş + yemek + 8 saat mesai + sigorta
Mahmut Çelik
Gsm: 0533 309 93 73
TUNCERLER PETROL& İNŞAAT - Dinek

ELEMAN
En az 2 yıllık tecrübesi olan servis danışmanı Mekanik için 5 yıl ve üstü usta aranmaktadır. Hyundai Alanses Oto
İletişim: 0242 515 0 515

BİZİMLE ÇALIŞMAK İSTER MİSİNİZ?
Bay/bayan lise mezunu yeni ekip arkadaşları arıyoruz.
82 SALI PAZARI
Gsm: 0533 155 01 37

ELEMAN

KOLLU GROUP CAR
EUROREPAR CAR SERVICE
Kestel Yeni Sanayi'deki servisimizde görev alacak
BAYAN ÖN MUHASEBE PERSONELİ ARIYORUZ!
ARANAN NİTELİKLER
ÇALIŞMA YERİ
Kestel Yeni Sanayi – Alanya
KOLLU GROUP CAR
0555 152 07 07

ELEMAN
Restoranımızda çalışacak ön muhasebe personeli alınacaktır. Görüşmeler yüzyüze yapılacaktır
Gsm: 0536 619 27 70

ELEMAN
Metal işlerinde kaynakçı aranmaktadır.
Gsm: 0551 674 41 35

ELEMAN
Mahmutlar'da sitemizde görevlendirilmek üzere kapıcı aranmaktadır. Müracaatların şahsen yapılması rica olunur.
Adres: Güllerpınarı Mah. Asım Tokuş Cad. Kalan Sk. No:21/A
Tel: 0242 511 77 48

ELEMAN
Adalya Kuyum'da çalışacak tecrübeli satış elemanı aranmaktadır.
Adres: 25 mt. yol Havuzbaşı Apt. No:34
Tel: 0242 511 11 11

ELEMAN
Mahmutlar'da yeni bina için kapıcı aranıyor
Gsm: 0534 410 68 79

ELEMAN

İMALAT VE MONTAJ İŞLERİ YAPILIR
◆ Alüminyum doğrama
◆ Cam cephe
◆ Plastik Doğrama
◆ Kompozit
◆ Kaynak işleri
imalat ve montajlarınız yapılır.
Yevmiye veya götürü olarak
Gsm : 0530 785 42 52

ALBERT GENALI
YENİ NESİL ALÜMİNYUM BAHÇE KORKULUĞU
ALP İNŞAAT
Adres: Çevreyolu üzeri Oba Başkent Hastanesi yanı / Alanya
Tel : 0 242 515 25 00
Gsm : 0532 586 96 16

ELEMAN

İhlas Pazarlama
İhlas Pazarlama Kurumsal firmamızın Alanya şubesinde görevlendirilmek üzere personel alımı yapılacaktır.
-12 ay iş imkanı
-Kariyer edinme
-Özgüveni yüksek
-Bay, bayan
Görüşmelerimiz Alanya ofisimizde 14:00 - 18:00 arasında gerçekleşecektir.
0507 040 50 82
0544 937 80 04

SATILIK

SATILIK TARLA
Alanya Türktaş köyünde satılık 10 dönüm tarla.
Tapular 5 er dönüm 5 er dönümdür.
Yolu vardır.
Yan tarafında Avena Butik otel vardır.
SATIŞ FİYATI: 11.500.000 TL
Gsm: 0 535 876 18 82

KİRALIK

Alanya Eğitim ve Araştırma Hastanesi'ne yürüme mesafesinde Oba Mahallesi'nde 2+1, 110 m2, Ayrı mutfak, eşyasız, 3. Kat
Fiyat: 20.000 TL
İletişim: 0532 113 19 44

SATILIK

SAHİBİNDEN SATILIK OFİS
Alanya Adliyesi'ne 300 mt. mesafede 1+1 ve 2+1 ayrı mutfak satılık sahibinden ofisler

---

Obagöl'de 2+1, 105 metrekare, denize 250 metre, full eşyalı, havuz, asansör, kamelya, kapalı otopark, 1. kat, 1 banyo, 2 WC
85.000 Euro

•BAHADIR KONI
•TUNCERLER CONSTRUCTION
Gsm: 0532 113 19 44
TUNCERLER | TON

alanyum
İŞ İLANI
ALANYUM AVM bünyesinde bulunan Temizlik departmanında çalışmak üzere verdiyiz çalışma saatlerine uyum sağlayabilecek, Tam zamanlı Bay / Bayan Temizlik görevlisi alımı yapılacaktır.
Başvuru için :
Telefon Numaramız :
+90 242 515 0315 - +90 242 515 1615
E-mail Adresimiz :
info@alanyum.com
Adresimiz :
Cumhuriyet Mahallesi Keykubat Bulvarı
No : 219 ALANYA / ANTALYA

ROYAL GARDEN BEACH HOTEL İÇERİSİNDE DÜKKANLAR KİRAYA VERİLECEK
● Konaklı'da yer alan Royal Garden Beach Hotel bünyesinde
● 32,68 m² ve 7,83 m² kullanım alanı
İLETİŞİM: 0242 565 03 30 / 0533 745 56 69

KİRALAMA İLANI
Alanya Konaklı Mahallesi'nde hizmet veren 5 yıldızlı otelimize ait aşağıdaki işyerleri, 2026 yaz sezonu için kiraya verilecektir.
• TUR ORGANİZASYONU
• FOTOĞRAF
• TRANSFER-RENT A CAR
• PERSONEL SERVİSİ
• EL SANATLARI
• MARKET
• MISIR ARABASI
• SPA
• TATTO
• BİLİŞİM
- Teklifler TL cinsinden verilecektir. Teklifler, istenen bilgi ve belgelerle birlikte en geç 02 Şubat 2026 mesai bitimine kadar Bera Alanya Otel'e teslim edilmesi gerekmektedir.
- Teklifler hakkında detaylı bilgi almak veya şartnameyi temin etmek isteyenler otelimiz alt olan 0 242 510 06 06 numaralı telefonu arayarak Muhasebe departmanından bilgi alabilirler.
E-mail: muhasebealanya@bera.com.tr
Bera Alanya

alanyum
İŞ İLANI
ALANYUM AVM Yiyecek İçecek bölümünde çalışmak üzere servis elemanı aranıyor
Başvuru için :
Telefon Numaramız :
+90 242 515 0315 - +90 242 515 1615
E-mail Adresimiz :
info@alanyum.com
Adresimiz :
Cumhuriyet Mahallesi Keykubat Bulvarı
No : 219 ALANYA / ANTALYA

alanyum
İŞ İLANI
ALANYUM AVM bünyesinde bulunan Temizlik departmanında çalışmak üzere verdiyiz çalışma saatlerine uyum sağlayabilecek, Tam zamanlı Bay / Bayan Temizlik görevlisi alımı yapılacaktır.
Başvuru için :
Telefon Numaramız :
+90 242 515 0315 - +90 242 515 1615
E-mail Adresimiz :
info@alanyum.com
Adresimiz :
Cumhuriyet Mahallesi Keykubat Bulvarı
No : 219 ALANYA / ANTALYA

Özyuvam Halı
Kayunlu
Tel: 0242 511 08 83
Saray Mah. Hal kavşağı Demir Apt:56/B - ALANYA

Gökce ELEKTRONİK
Next & NextStar
YETKİLİ BAYİ
Elektronik Malzeme Satışı
Otel, Disco, Bar, Restaurant Ses ve Işık Sistemleri
Dijital Uydu ve Merkezi Tv Sistemleri
Satış, Tamir, Bakım ve Montaj
Adres: Şekerhane Mah. Tuğlu Tulu Cd. Küllüoğlu Apt. No: 40/C - Alanya / ANTALYA
www.gokce-elektronik.com / Tel: 0242 519 04 00 Gsm: 0532 737 09 30

AUTO DUMAN GARAGE
SERAMİK KAPLAMA
- İÇ - DIŞ YIKAMA - MOTOR YIKAMA
- ÇİZİK GİDERME - BOYA KORUMA
- PASTA CİLA - İÇ KUAFÖR
3M SONAX WÜRTH
Süleyman DUMAN - 0533 090 65 68
Süleyman Duman Süleyman_Duman_

GÖÇENLER TİCARET
Mehmet GÖÇEN
Milangaz LİKİDGAZ
TÜP VE SU BAYİİ
Safir SU
*Sanayi Tüpü *Ev Tüpü *Piknik Tüpü * Ticari Tüp ve her türlü ocak tamiri yapılır.
Kredi kartı Çekilir.
*Bardak Su*0.5,lik Su *1.5,luk Su *Damacana
CREDIT CARD WITHDREWAL
WE ARE OPEN ON SUNDAYS
Haftanın 7 Günü 7/24 Alanya'nın Her Mahallesine Ev ve İşyerlerine Servis İmkanı
0242 514 23 00
0532 448 39 05

ALANYA POSTASI

KISA YOLDAN HEDEFE ULAŞTIRIR... 513 73 00 513 96 00
20 Kelime 10 Gün 400 TL - 2x5 günlük 200 TL
2x10 günlük 400 TL - Zayi 100 TL

KONAK HAN EMLAK
30.YILLIK GÜVENİN ADRESİ...

SATILIK DAİRELER

1) Çıplaklı Mah. site içi 1+1	3.500.000 TL
2) Çıplaklı Mah. yeni 4+1 dubleks	9.500.000 TL
3) Payallar'da lüks sitede 1+1	3.000.000 TL
4) Mahmutlar'da 1+1 yeni	75.000 €
5) Mahmutlar Mah. yeni binada 1+1 site içi	3.000.000 TL
6) Güllerpınarı Mah. Molla Osman Camii civarı 2+1	3.975.000 TL
7) Alanyum arkasında 2+1 site içi	126.000 €
8) Mahmutlar'da site içi full aktiviteli 3+1	150.000 €
9) Kadıpaşa Mahallesi 8 daireli bina satılık	2.000.000 €
10) Başkent Hastanesi civarı 3+1 (ofis olabilir)	225.000 €

SATILIK DÜKKANLAR

1) 25 mt lik yolda 85 m2 + 50 m2 dükkan	410.000 €
2) Çevreyolu kenarı 3 katlı 200 m2 dükkan	230.000 €
3) Şekerhane Mah. Alaiye Cad. 25 m2	115.000 €
4) 25 mt yol altında Cuma Pazarı civarı 230 m2	420.000 €
5) Cuma Pazarı üstünde 30 m2	100.000 €

SATILIK ARSALAR

1) Güzelbağ Fatih Mahallesi 900 m2 arsa	1.650.000 TL
2) Alanya Uğrak Mah. 50 dönüm muz ve avakadoluk	2.000.000 €
3) Alara'da 3.500 m2 - 4 yıllık avokado bahçesi	11.000.000 TL
4) Oba Stadyum güneyi 1680 m2	475.000 €
5) Bayır Kozağacı Mahallesi 650 m2	375.000 TL
6) Keşefli'de denize sıfır 3000 m2	525.000 €
7) Alara Çayı'na ve denize sıfır T.T.A- 6900 m2 arsa	11.000.000 €

Not: Her bölgede arsa ve dairelerimiz mevcuttur. **Alınır – Satılır**

Saray Mah. Cangal sokak tansaş doğusu
Yurdakul apart.no:2
Tel: 519 49 90 **Gsm:** 0532 242 47 70

e-mail: konakhanemlakalanya@hotmail.com

www.konakhanemlak.com

GOLD YAPI EMLAK
İNŞAAT OFİSİ - IMMOBILIEN

SATILIK DAİRE VE DÜKKAN

1) Adliye civarı 2+1 ayrı mutfak, yüksek giriş	3.500.000 TL
2) Çıplaklı'da 4+1, sıfır, ayrı mutfak, dubleks	7.500.000 TL
3) Büyük Otel civarı 2+1 son kat bakımlı	4.100.000 TL
4) Çıplaklı'da 1+1 dükkan üstü havuzlu, iskanı alınmış	3.300.000 TL
5) Yayla yolu civarı 22 m2 dükkan	2.500.000 TL

KİRALIK DAİRELER

1) Oba'da 2+1 zemişn kat	12.000 TL
2) Büyükhasbahçe'de 2+1 amerikan mutfak	20.000 TL
3) Karayolları civarı 3+1 eşyalı, havuzlu, asansörlü 3+1	25.000 TL

KAT KARŞILIĞI ARSALAR

1) Oba'da 2500 m2, %20 - 4 kat imarlı
2) Oba'da 733 m2, %20 - 4 kat imarlı

SATILIK ARSALAR

1) Gözübüyük'te köy yerleşim alanı içinde 1406m2 tarla	1.350.000 TL
2) Mahmutseydi'de 2000 m2 köy yerleşim alanı içinde	5.500.000 TL
3) Mahmutsydi'de 866 m2 müstakil tapulu, yolu suyu var	2.300.000 TL
4) Güney'de 1555 m2 avokado - muz olur, müstakil tapulu	2.100.000 TL

Hasbahçe - Cikcilli - Kestel'de kat karşılığı arsalar

Gayrimenkulleriniz değerinde alınır-satılır

Hasan Ali TUNCER 0532 409 54 11
Bilal ETYEMEZ 0537 596 55 15

Daire-Villa-Arsa-Dükkan-Otel-Alım Satım & Danışmanlık

Şekerhane Mah.Cuma Pazarı Şanlı Apt.No:13/E
Tel & Fax: 0242 513 71 77 ALANYA

goldyapiemlak@gmail.com - hasanalituncer@hotmail.com

ERBAŞ EMLAK
Özgür ERBAŞ

♦ Emlak Alım - Satım ♦ Tadilat ve Tamirat
♦ Günlük ve Haftalık Eşyalı Daireler

0535 876 18 82 | 0242 522 07 13

Erbaş Emlak
Erbaş Emlak Alanya
Erbaş Emlak Alanya

Kadıpaşa Mah. Kemal Reisoğlu Cad. Hedef Apt. 8/A ALANYA
erbasemlak@gmail.com
erbas_emlak@hotmail.com

TEMİZ SU TAŞIMACILIĞI
Otel, Villa, Bahçe Havuzları Dolumu

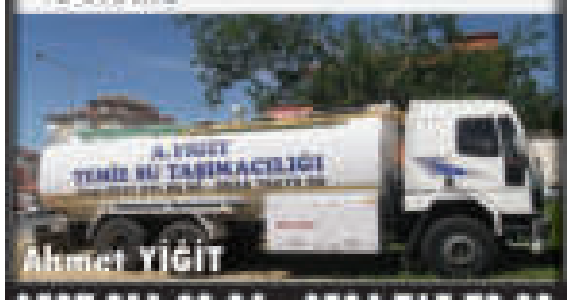

Ahmet YİĞİT
0537 211 89 94 - 0534 765 79 99

LMS LOKMAN MEDİKAL SAĞLIK ÜRÜNLERİ
MEDİKAL
ORTOPEDİK
ORTEZ - PROTEZ
SAĞLIK ÜRÜNLERİ

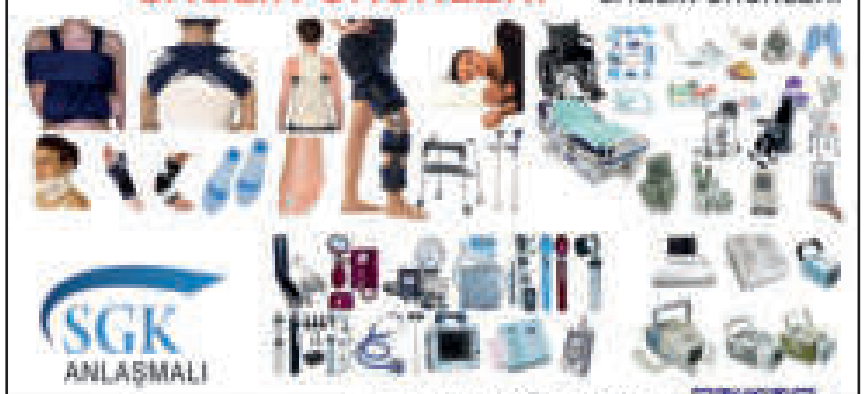

SGK ANLAŞMALI

Lokman GÖRMEZ
0505 564 52 42
0242 538 82 84
Öba Mah. Eski Gazipaşa Cad. No 63/B ALANYA
(KOÇTAŞ Arkası BP Petrol yanı

TURAN SIHHİ TESİSAT
www.turantesisat.com

SU KAÇAĞINIZ VARSA ÇÖZÜMÜ BİZDE

Manyetik Kireç Önleyici Alanya Bayii

Su Tesisatı, Tamir, Tadilat
(NOKTASAL SU KAÇAK TESPİTİ)
Son Teknoloji Cihazlarımızla Su Kaçak Tespiti Yapılır.
Jakuzi, Compact, Duşakabin İşleri
İtina ile Yapılır

Fatih TURAN : 0545 880 58 43 Hilmi TURAN : 0533 780 72 98

Şekerhane Mah. Yayla Yolu Cad. Ali İmam Camii Karşısı No:62/D - ALANYA

S.S. ÖZ ALANYA 167 NOLU KAMYONCULAR ve MOTORLU TAŞIYICILAR KOOPERATİFİ

90 ADET 10 TEKERLEKLİ KAMYON
25 ADET TIR - 40 ADET KIRKAYAK
KAMYONLARIMIZLA HİZMETİNİZDEYİZ

ALANYA'DA ORGANİZE YÜK TAŞIMACILIĞI BELGESİNE SAHİP TEK KURULUŞ

Saray Mah. Spor Cad. Şoförler Odası Üstü No:5 Kat: 3
Tel Cep Bşk:0532 510 76 52-Tel Cep Bşk. Yrd:0533 255 67 20
Tel Merkez: 0242 522 52 72 Fax Merkez: 0242 522 52 73

Ahmet Usta'nın yeri
Sulu yemek ve ızgara çeşitleri

EV ve İŞYERLERİNE PAKET SERVİS YAPILIR / Evlerden gelen içli yapılır.
Sipariş üzerine cenaze ve mevlüt yemekleri yapılır.

ALO PAKET 0242 511 00 23 - 0532 573 08 53
Öba Caddesi No:25/A (Orman İşletmesi Karşısı) ALANYA

NAZAR HEDİYELİK

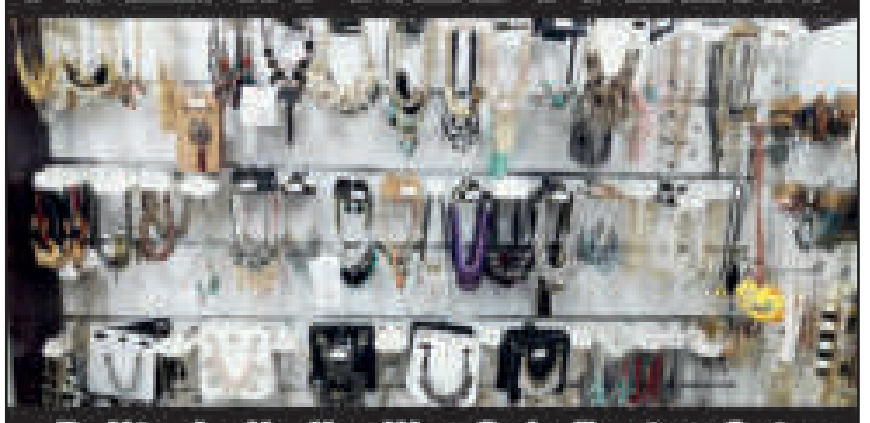

Bujiteri - Hediyelik - Gıda Toptan Satış

Ulaş Kara / 0537 923 33 11 nazarhediyelik@hotmail.com 0242 519 30 67
Şekerhane Mah. Ali İmam Sk. Ahmet Düşünceli Apt. No:8/A ALANYA

TAYFUN OTO SERVİS
BAKIM - ONARIM ve SERVİS

TOYOTA · VW · AUDI · BMW · Mercedes-Benz

Her türlü aracın manuel şanzıman tamiri yapılır

HIDIR OTO ELEKTRİK & KLİMA

- ✓ Klima
- ✓ Marş dinamosu
- ✓ Şarj dinamosu
- ✓ Akü

Tayfun HIDIR 0537 742 76 11
Mevlüt HIDIR 0537 455 09 88
Cumhuriyet Mah. Azakoğlu Limon Sk. No: 32/33 ALANYA

akgül klima
İKLİMLENDİRME SİSTEMLERİ

DAIKIN

YETKİLİ BAYİİ &SERVİS

Osman AKGÜL / 0533 205 78 58

Kadıpaşa Mah. Gaziosmanpaşa Cad. No:18/B (Yukarı Hal kavşağı) ALANYA
Tel: 0242 511 74 58 - 0242 511 07 11
osmanakgul77@gmail.com

VRV IV altherma Multi Klimalar Split Klimalar

AKÇA SOĞUTMA

OLEFINI
Alanya Bölge Bayii - Servisi
AERIAL
FRAL

Sevban AKÇA
Tel: 0242 511 89 85 / Gsm: 0535 319 98 85 / Gsm: 0541 319 19 81
Saray Mah. Başkent Hastanesi karşısı, Turkiş Kargo yanı / ALANYA
sevban07@hotmail.com / www.akcasogutma.com

ÇAKAL OTO
ELEKTRİK - ELEKTRONİK - KLİMA - AKÜ - AKSESUAR

ŞARJ BAKIMI
MARŞ BAKIMI

24/7 ÇKL oto servis

Zaman kriterlerini göz önünde bulundurmadan
7/24 HİZMETİNİZDEYİZ
Canınız ve malınız bizim için değerli...

MUSTAFA ÇAKAL
0546 966 64 17
Cumhuriyet Mah. Keykubat Blv. Azakoğlu Sanayi Sitesi 213/F (Alanyum yanı) / ALANYA

ALANYA 1221 FSK SAHASINDA YARIN KEPEZSPOR'U KONUK EDECEK

EGEMENLİK'TE ANTALYA DERBİSİ !

Alanya 1221 FSK, ligin 8. hafta mücadelesinde grupta henüz galibiyeti bulunmayan 2 takımdan biri olan Kepezspor ile yarın (pazar) Milli Egemenlik Stadı'nda karşılacak.

Alanya 1221 FSK, pazar günü Milli Egemenlik Stadı'nda saat 14.00'te Kepezspor'u konuk edecek.

Nesine 3. Lig'de 8. hafta karşılaşmaları oynanıyor. Sezonun ilk galibiyetini geçtiğimiz hafta İzmir deplasmanında Gaziemir takımından alan Alanya 1221 Futbol Spor Kulübü, 8. hafta mücadelesinde grubuptaki bir başka Antalya ekibi Kepezspor ile karşılaşacak. Milli Egemenlik Stadı'nda yarın (25 Ekim 2026 Pazar) saat 14.30'da oynanacak mücadeleyi İstanbul bölgesi klasman hakemi Sezer Yalçın yönetecek. Sezer Yalçın'ın yardımcılığını klasman yardımcı hakemleri Yunus Emre Gürbüz ile Berat Kaya yapacak. Maçta Muhammed Hamdi Bulut ise dördüncü hakem olarak görev yapacak. Mücadeleyi Tivibu Spor 2 kanalından canlı yayınlanacak.

Alanya 1221 FSK ile Kepezspor kulüp tarihinde 2 kez karşılaştı. BAL Ligi bugünkü adıyla Profesyonelliğe Geçiş Ligi'nde (PGL) oynanan iki maçıda Alanya temsilcisi kazandı.

■ Ercan YILDIRIM

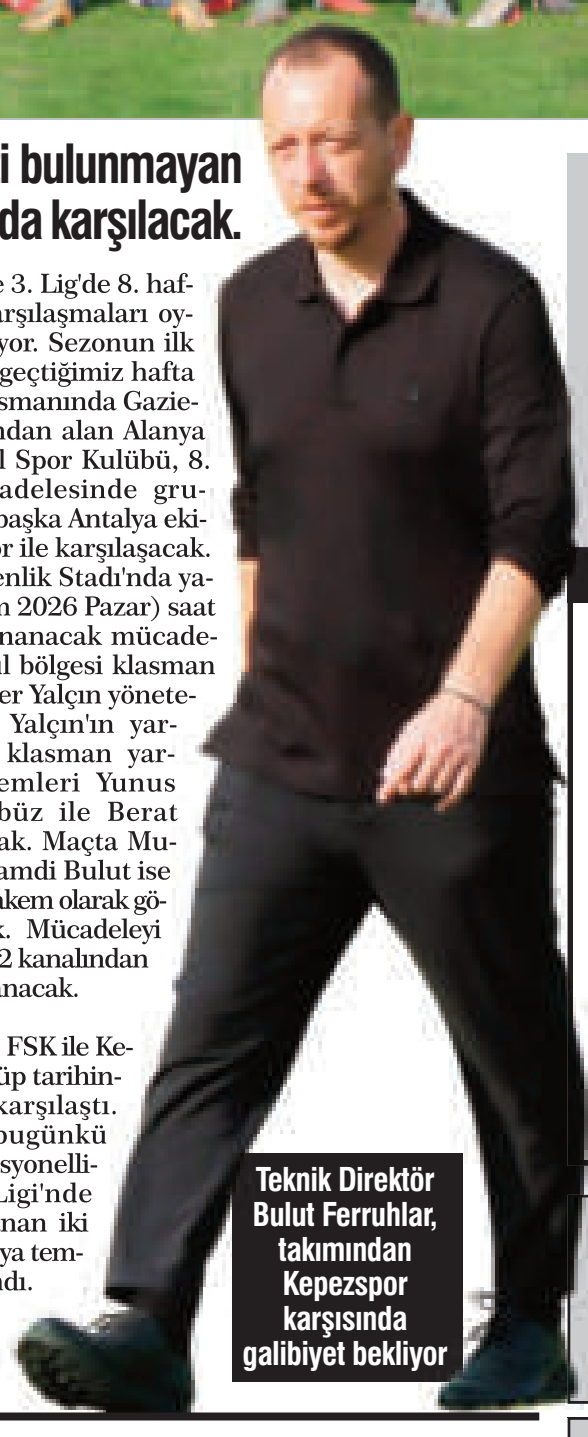

Teknik Direktör Bulut Ferruhlar, takımından Kepezspor karşısında galibiyet bekliyor

NESİNE 3. LİG 2. GRUP 8. HAFTA

24 Ekim 2026 Cumartesi		
1922 Akşehirspor	14:30	Etimesgutspor
Gemlik Sümerbey	15:00	Ayvalıkgücü
Denizli İY	15:00	Bigaspor
Karşıyaka	19:00	Söke 1970 Spor
Eskişehirspor	19:00	Bursa Yıldırım
Balıkesirspor	19:00	Altay
Bucaspor 1928	19:00	Esk. Anadolu
25 Ekim 2026 Pazar		
Alanya 1221 FSK	14:30	Kepezspor
Uşakspor	15:00	Gaziemir GOG

3. LİG 2. GRUP PUAN DURUMU

TAKIMLAR	O	G	B	M	A	Y	P
1.Gemlik S.	7	5	2	0	9	2	17
2.Bursa Yıldırım	7	4	3	0	8	3	15
3.Eskişehirspor	7	4	2	1	21	8	14
4.Bigaspor	7	4	2	1	15	9	14
5.Etimesgut	7	4	2	1	10	4	14
6.Ayvalıkgücü	7	4	2	1	11	6	14
7.Balıkesirspor	7	4	1	2	19	15	14
8.Esk. Anadolu	7	3	3	1	11	5	12
9.Gaziemir GOG	7	3	0	4	9	10	9
10.Karşıyaka	7	2	3	2	5	5	9
11.Altay	7	2	3	2	7	9	9
12.Söke 1970	7	1	4	2	10	10	7
13.Uşakspor	7	1	3	3	8	10	6
14.Bucaspor1928	7	2	0	5	8	13	6
15.Alanya 1221	7	1	1	5	3	15	4
16.Denizli İY	7	0	3	4	4	14	3
17.1922 Akşehir	7	1	0	6	5	18	3
18.Kepezspor	7	0	2	5	3	12	2

ANTALYA 1. AMATÖR KÜME A GRUBU 2. HAFTA

25 Ekim 2026 Pazar		
Gazipaşa Koru	15:00	Demirtaş Bld.
Manavgatspor	16:00	G.Paşa Kartalları
Antalyagücü	18:00	Antik Side

ANTALYA SÜPER AMATÖR KÜME 2. HAFTA

24 Ekim 2026 Cumartesi		
Akseki Fark	14:00	Kumluca Bld.
25 Ekim 2026 Pazar		
Payallar Konaklı	15:00	Ant. Merkezspor
Toptaşspor	15:00	Talya 07Spor
1974 Mahmutlar	15:00	Ant. Özgürlük
Finike Bld.	15:00	Kaş Kınıkspor
1966 Serik Cumalı	15:00	1971 Avsallarspor
Antalya BŞB	15:00	Muratpaşa Bld.

PGL 12. GRUP 2. HAFTA

24 Ekim 2026 Cumartesi		
Keçiborlu Bld.	13:00	Gazipaşa Bld.
Marmaris Bld.	14:00	1955 Seydişehir Al.
Y.Çivril Bld.	14:00	Manavgat Bld.
Bucak Oğuzhan	14:00	ÇakırköySpor
Kulu Bld.spor	14:00	1923 Afyonkarahisar
Turgutreisspor	14:00	Korkuteli Bld.

Alanya Belediyespor, evindeki sezonun ilk maçında İstanbul Gençlikspor'u konuk ediyor.

EFELER TARAFTARIYLA BULUSUYOR

Alanya Belediyespor Erkek Voleybol Takımı, ligin 2. hafta mücadelesinde bugün İstanbul Gençlikpsor'u konuk ediyor. Alanya'nın Efeleri kendi sahasında kazanarak taraftarına galibiyet hediye etmek istiyor.

SMS Grup Efeler Ligi'nde 2. hafta karşılaşmaları bugün (24 Ekin 2026 Cumartesi) oynanıyor. Deplasmanda çıktığı ligin ilk hafta maçının hükmen galibiyetle tamamlayan Alanya Belediyespor, 2. hafta mücadelesinde İstanbul Gençlikpsor ile karşı karşıya gelecek. Alanya 100. Yıl Recep Hacıfazlıoğlu Spor Salonu'nda oynanacak voleybol mücadelesi saat 16.00'da başlayacak. Kırmızı beyazlı ekip taraftarıyla buluşacağı sezonun ilk iç saha maçını hükmen galibiyetten sonra sahada da kazanarak sezona iyi bir başlangıç yapmak istiyor. Mücadele voleybol Tv 'den yayınlanacak. ■ Ercan YILDIRIM

SMS GRUP EFELER LİGİ 2. HAFTA

24 EKİM 2026 Cumartesi

Galatasaray 13:00 Oniki Şubat Bld.
Baş Hakem: Seçkin Yener - Yardımcı Hakem: Alper Bulut

Gebze Bld. 14:00 Sungurlu Bld.
Baş Hakem: Sadettin Deneri - Yardımcı Hakem: Serap Kuka

Spor Toto 16:00 Halkbank
Baş Hakem: Ozan Sarıkaya - Yardımcı Hakem: Meryem Tekol Pelenk

Alanya Bld. 16:00 İstanbul Gençlik
Baş Hakem: Yasin Okumuş - Yardımcı Hakem: Pınar Elma

Gaziantep Gençlik 16:00 Fenerbahçe
Baş Hakem: Kadir Girente - Yardımcı Hakem: Furkan Salduz

İBB Spor 16:30 Sultanbeyli Bld.
Baş Hakem: Erdal Akıncı - Yardımcı Hakem: Onur Coşkun

Ziraat Bankkart 19:00 Altekma
Baş Hakem: Tolgacan Dinçer - Yardımcı Hakem: Eser Türkoğlu

TRENDYOL SÜPER LİG 9. HAFTA / HAKEMLER

23 Ekim 2026 Cuma			
Alanyaspor	20:00	Kocaelispor	Ali Şansalan
24 Ekim 2026 Cumartesi			
Eyüpspor	13:30	Kasımpaşa	Alper Akarsu
Gaziantep FK	16:00	Erzurumspor	Melek Dakan
Samsunspor	19:00	Amedspor	Kadir Sağlam
25 Ekim 2026 Pazar			
Konyaspor	16:00	Gençlerbirliği	Ağuzhan Çakır
Göztepe	19:00	Çorum FK	Mehmet Türkmen
26 Ekim 2026 Pazartesi			
Ç.Rizespor	19:00	Trabzonspor	Halil Umut Meler
Beşiktaş	19:00	Başakşehir	Ümit Öztürk
Galatasaray	21:30	Fenerbahçe	Atilla Karaoğlan

SÜPER LİG PUAN DURUMU

TAKIMLAR	O	G	B	M	A	Y	P
1.Galatasaray	8	6	1	1	17	11	19
2.Amedspor	8	5	2	1	18	9	17
3.Fenerbahçe	8	5	1	2	22	6	16
4.Trabzonspor	8	5	1	2	18	5	16
5.Beşiktaş	8	5	0	3	16	10	15
6.Çorum FK	8	4	1	3	18	13	13
7.Kasımpaşa	8	3	4	1	12	9	13
8.Kocaelispor	8	4	0	4	9	8	12
9.Alanyaspor	8	3	3	2	8	9	12
10.Başakşehir	8	3	2	3	12	12	11
11.Erzurumspor	8	3	2	3	5	11	11
11.Ç.Rizespor	8	3	1	4	8	11	10
13.Göztepe	8	2	3	3	17	16	10
14.Gaziantep FK	8	2	2	4	8	12	8
15.Gençlerbirliği	8	2	2	4	7	16	8
16.Konyaspor	8	1	2	5	4	9	5
17.Samsunspor	8	1	1	6	7	19	4
18.Eyüpspor	8	1	0	7	2	22	3

0242 519 07 09

ALANYA TADIM TANTUNI

MENÜLERDE İNDİRİM Yaptık!

TAVUK TANTUNI (EKMEK ARASI) 199 ₺

TAVUK DÜRÜM TANTUNI 199 ₺

TAVUK DÜRÜM 199 ₺

TAVUK EKMEK ARASI Çıtır Çıtır Aman Bieeim İkeliu Sicağısi 199 ₺

YANINDA BİR İÇECEK BEDAVA!

TÜM ŞUBELERİMİZDE GEÇERLİDİR

1 AY BOYUNCA GEÇERLİDİR

Alanya'nın Bir Numaralı Tantuncisi

KAMPANYA MASA OTURMALARINDA, GEL- AL DA DÜKKAN ARAMALARINDA GEÇERLİDİR

SEVİYORSAN SÖYLE BENCE

PAZAR GÜNLERİ HACET ŞUBEMİZ AÇIKTIR