HABER & REKLAM: 0 532 015 78 78 www.alanyapostasi.com.tr

ALANYA POSTASI

GERÇEK HABER GAZETESİ

Cumartesi 19 Eylül 2026 e-mail: alanyapostasi@hotmail.com Fiyatı: 15 TL

'Bu tabloda kontak kapanır'

Motorinde litre fiyatının 100 lirayı aşmasının ardından ulaşım esnafı kontak kapatma aşamasına geldi. Minibüsçüler Odası Başkanı Özkan ve Şoförler Odası Başkanı Akkaya, "Bu şekilde devam ederse kontak kapanır" diyerek kaygılarını dile getirdiler.

"ESNAFIN DAYANMA GÜCÜ KALMADI"

Alanya Şoförler Odası Başkanı Ali Akkaya, "Zam talebiyle büyükşehire başvurduk. Kararın çıkmasını bekliyoruz. Bu şekilde zam gelmeye devam ederse taksici esnafımız her ay taksimetre ayarlamak zorunda kalır. Esnafın bu şartlarda dayanma gücü olmayacak" dedi.

"ACİL DESTEK BEKLİYORUZ"

Alanya Minibüsçüler Odası Başkanı Paşa Özkan da "Toplu ulaşım esnafımız için zam talebimiz oldu ancak hâlâ görüşülmedi. Esnafın bu şartlarda dayanma şansı yok. Bu konuda acil olarak destek bekliyoruz. Esnafın artık dayanma gücü kalmadı" diye konuştu. ● 2'DE

Servisin zam oranı %37

Antalya Büyükşehir Belediye Meclisi öğrenci servis ücretlerinde düzenlemeyi sağlayacak kararı aldı. Alanya Minibüsçüler Odası dün akşam saatlerinde yaptığı açıklamayla servis ücretlerine yüzde 37 oranında zam yapıldığını duyurdu.

Maç günü

Süper Lig'de Arca Çorum FK ile Corendon Alanyaspor, bugün karşı karşıya geliyor.

Lig'in 6. haftasında Arca Çorum FK bu akşam saat 17:00'da Çorum Şehir Stadyumunda Corendon Alanyaspor ile karşılaşacak. Müsabakayı hakem Alper Akarsu yönetecek. ● 11'DE

ERDEM VİTES YÜKSELTTİ

ALTSO Başkanı ve Başkan Adayı Eray Erdem, gündüz sahada, akşam ise seçim ofisinde ziyaretçilerini kabul ederek çalışmalarını sürdürüyor.

Alanya Cuma Pazarı bölgesinin önemli iş insanlarından Elçi ve ekibi Erdem'in çalışma gurubuna katıldı.

EKİPLER HALİNDE KATILIMLAR

2022 yılında "En büyük projem ortak akıl" diyerek başladığı Alanya Ticaret ve Sanayi Odası Başkanlığı'na yeni dönemde de aynı misyon ile devam eden Eray Erdem, 10 Ekim'de yapılacak kongre öncesi seçim ofisinde misafirlerini kabul ediyor. Son olarak önceki gün, Alanya Cuma Pazarı'nın önemli iş insanlarından Mehmet Elçi ekibiyle birlikte Erdem'in çalışma grubuna katıldı.

"SORUMLULUĞUMUZUN FARKINDAYIZ"

Seçim çalışmalarını değerlendiren Başkan Erdem, seçim heyecanının il günki gibi devam ettiğini söyledi. Erdem "Seçime girdiğimiz dönemdeki heyecanımız eksilmeden devam ediyor. Aynı sorumluluklar içerisinde çalışmalarımıza devam edeceğiz. Üyelerimizin takdiri neticesinde ikinci dönem için göreve gelmemiz durumunda sorumluluklarımızın farkında olarak çalışmalarımızı sürdüreceğiz" dedi. ● 2'DE

Caz heyecanı sürüyor

20. kez düzenlenen Uluslararası Alanya Caz Festivali, tarihi Kızılkule önünde başladı. Yağışlı havaya rağmen binlerce kişi müzik, kültür ve tarihin bir araya geldiği festivalin heyecanına şahitlik etti.

Festival 20 Eylül tarihine kadar Türkiye'nin ve dünyanın en önemli caz sanatçılarını ağırlayacak.

UNUTULMAZ BİR KONSERLE BAŞLADI

Seyahat acentelerinin takvimine de giren Uluslararası Alanya Caz Festivali, Önder Focan ve nefesli sazlarda harikalar yaratan Şallıel Kardeşler'in enerjik projesi "Funkbook" ile başladı. Günün ikinci konserinde İngiliz grup The Puppini Sisters sahne aldı. Festivalin açılışında konuşan Alanya Belediye Başkanı Osman Tarık Özçelik, "Caz herkesi kıpır kıpır ettiren, hayatında farklı sesler ve tınılar duymamızı sağlayan bir müzik. Bizler burada 800 yıl önce yapılan Kızılkule ve 799 yıl önce yapılan Tersane önünde eşsiz, keyifli müzikler dinleyeceğiz. Festivalimize hoş geldiniz, iyi ki varsınız" dedi. ● 2'DE

CHP yönetimine onay

CHP Alanya İlçe Başkanı Gürkan Yılmaz'ın oluşturduğu 20 kişilik yönetim kurulu listesi partinin genel merkezi tarafından kabul edildi. Başkan Yılmaz, "Sorumluluklarımızı birlik, dayanışma ve ortak çalışma anlayışı içerisinde yerine getireceğiz" dedi. ● 3'TE

Gürkan Yılmaz

Kaymakam Öztürk, gazi Murat Caner'e Türk Bayrağı ve Kur'an-ı Kerim hediye etti.

'Gazilere borcumuz ödenmez'

19 Eylül Gaziler Günü münasebetiyle Kaymakam Şakir Öner Öztürk Irak'ın Kuzeyinde gazi olan Astsubay Murat Caner'i evinde ziyaret etti. Belediye Başkanı Osman Tarık Özçelik ise anlamlı gün nedeniyle yayımladığı mesajında gazilerin vatan uğruna gösterdiği fedakârlık ve cesaretin hiçbir zaman unutulmayacağını vurguladı.

Eşini darp eden koca tutuklandı ● 3'TE

Zayıflama iğnesi kullanırken beslenme neden hâlâ önemli? ● 2'DE

Öznur ATEŞ

Zayıflama iğnesi kullanırken beslenme neden hâlâ önemli?

Son yıllarda kilo yönetiminde kullanılan ilaçlar, özellikle iştah ve tokluk mekanizmaları üzerinden etkili olan enjeksiyon tedavileri, zayıflama sürecinde önemli bir seçenek haline geldi. Ancak burada gözden kaçırılmaması gereken temel bir nokta var: İlaç iştahı azaltabilir; fakat vücudun besin öğelerine olan ihtiyacını ortadan kaldırmaz.

Bu nedenle zayıflama iğnesi kullanırken amaç yalnızca tartıdaki rakamı düşürmek değil, yeterli ve dengeli beslenerek sağlıklı vücut kompozisyonunu korumaktır.

Daha az yemek, daha az beslenmek anlamına gelmemeli

İştahın belirgin şekilde azalması, gün içerisindeki toplam besin tüketiminin de düşmesine neden olabilir. Özellikle öğünlerin küçülmesi veya bazı öğünlerin tamamen atlanması; protein, lif, vitamin ve mineral alımının yetersiz kalmasına yol açabilir.

Bu noktada özellikle protein alımı önem taşır. Kilo kaybı sırasında yalnızca yağ dokusunun değil, kas dokusunun da korunması hedeflenmelidir. Güncel klinik kılavuzlar, obezite tedavisi sırasında yeterli protein alımına ve kas kütlesinin korunması için fiziksel aktiviteye dikkat edilmesini vurgulamaktadır.

Bu nedenle **"İştahım yok, hiçbir şey yemesem de olur"** yaklaşımı doğru değildir. Daha az miktarda tüketim söz konusuysa, öğünlerin besin yoğunluğu yüksek ve protein açısından yeterli olacak şekilde planlanması gerekir.

Bulantı ve mide-bağırsak şikâyetleri beslenmeyi etkileyebilir

Bu ilaçların bazı kullanıcılarında bulantı, erken doyma, hazımsızlık, kabızlık veya benzeri gastrointestinal şikâyetler görülebilir. Böyle durumlarda kişinin ne yediği kadar ne kadar ve hangi sıklıkta yediği de önem kazanır.

Çok büyük porsiyonlar yerine daha küçük porsiyonlarla ilerlemek, yavaş yemek, yağ içeriği yüksek ve kişinin şikâyetlerini artıran besinleri sınırlamak ve yeterli sıvı tüketmek gerekebilir.

Ancak burada tek tip bir **"iğne diyeti"** bulunmadığının altını çizmek gerekir. Beslenme planı; kullanılan ilaca, doza, kişinin sağlık durumuna, mevcut hastalıklarına, beslenme alışkanlıklarına ve tedaviye verdiği yanıta göre kişiselleştirilmelidir. Obezite tedavisinde bireyselleştirilmiş tıbbi beslenme tedavisi, uzun vadeli sağlık ve kilo yönetiminin önemli bir parçasıdır.

En önemli nokta: Doktor ve diyetisyen kontrolü

Zayıflama iğneleri doktor değerlendirmesi olmadan başlanabilecek ürünler değildir. İlacın uygunluğu, dozu, olası yan etkileri, mevcut hastalıklar ve kullanılan diğer ilaçlarla birlikte değerlendirilmelidir.

Bunun yanında diyetisyen desteği de yalnızca **"daha az yemek"** üzerine kurulmamalıdır. Tedavi sürecinde yeterli protein ve sıvı alımının sağlanması, vitamin-mineral yetersizliklerinin önlenmesi, kas kütlesinin korunması ve kişinin sürdürülebilir bir beslenme düzeni oluşturması hedeflenmelidir. Klinik kılavuzlar da obezite farmakoterapisinin davranış ve beslenme değişiklikleriyle birlikte yürütülmesini önermektedir.

Unutulmamalıdır: Zayıflama iğnesi beslenmenin alternatifi değil, gerektiğinde kilo yönetiminin bir parçasıdır.

Sağlıklı bir kilo kaybı sürecinde hedef yalnızca tartıda daha düşük bir sayı görmek değil; kas kütlesini koruyarak, yeterli besin öğelerini alarak ve kazanılan sonuçları uzun vadede sürdürebilmektir.

Bu nedenle zayıflama ilaçları kullanılıyorsa süreç mutlaka doktor ve diyetisyen iş birliği içerisinde, düzenli takip ve kişiye özel beslenme planı ile yürütülmelidir.

Esnaf kontak kapatma noktasına geldi

Motorin litre fiyatının 100 TL psikolojik eşiğini aşması üzerine Alanya Şoförler Odası ve Minibüsçüler Odası başkanları, artan maliyetler karşısında Büyükşehir'e zam talebinde bulunduklarını açıklayarak acil destek çağrısında bulundu.

ALİ AKKAYA

Peş peşe gelen zamlar sonrası psikolojik eşik olan 100 lirayı aşan motorin litre fiyatı nedeniyle ulaşım sektörü zam talebinde bulundu. Alanya Şoförler Odası Başkanı Ali Akkaya, "Zam için Büyükşehir'e müracaatı yaptık. Kararın çıkmasını bekliyoruz. Bu şekilde zam gelmeye devam ederse taksici esnafımız her ay taksimetre ayarlamak zorunda kalır. Ulaşım sektörü açısında en önemli maliyet kalemi olan akaryakıt zammına karşı esnafın bu şartlarda dayanma gücü olmayacak" dedi.

PAŞA ÖZKAN

"ESNAFIN DAYANMA GÜCÜ KALMADI"

Alanya Minibüsçüler Odası Başkanı Paşa Özkan da, "Esnaf için zam talebimiz oldu ama hala görüşülmedi. Görüşülmesi gerekiyor. Esnafın bu şartlarda dayanma şansı yok. Bu konuda acil olarak destek bekliyoruz. Esnafın artık dayanma gücü kalmadı" diye konuştu. ■ Özgür YILMAZ

Erdem'e büyük destek

ALTSO Başkanı ve yeni dönem başkan adayı Eray Erdem'e destek her geçen gün artarak devam ediyor. Seçim ofisinde bir yandan komiteler hummalı çalışmasını sürdürürken diğer yandan da destek ziyaretleri gerçekleşiyor.

En büyük projem ortak akıl" diyerek 2022 yılında Alanya Ticaret ve Sanayi Odası Başkanlığı'na seçilen ve kentin dinamikleri ile uzlaşı içinde ilk dönemini tamamlayan Eray Erdem, 10 Ekim'de yapılacak seçim için çalışmalarını sürdürüyor. Çalışma grubuna ekibiyle katılan Mehmet Elçi, seçim ofisine Erdem ile biraraya geldi. ALTSO Olağan Seçimli Genel Kurulu'nda başkanlık için en güçlü aday olarak görülen Erdem, seçim çalışmalarını Cuma Pazarı'nda bulunan Narcis Otel'deki seçim ofisinde sürdürüyor. Erdem'e destek ise her geçen gün artarak devam ediyor. Seçim ofisi neredeyse tıklım tıklım dolarken pozitif hava zaman zaman eğlenceli görüntülerinde ortaya çıkmasına neden oluyor. 2022'de ki seçimde bir başka listede olan turizm sektörünün güçlü isimlerinden Mehmet Elçi de ekibiyle birlikte Erdem'in çalışma ekibine katıldı.

Erdem, hem çalışma grubunda faal olarak görev alan üyeler hem de başarı dileği için gelenleri kabul ediyor.

KOMİTELER TAM GAZ

ALTSO Başkanı ve Yeni Dönem Başkan Adayı Eray Erdem'in yanı sıra çalışma ekibi de yoğun mesai harcıyor. Komiteler, hummalı çalışmalarını sürdürürken her üyeye temas etmeyi hedefliyor. Hedef; fire vermeden tüm komitelerde zafere ulaşmak.

"SORUMLULUĞUN FARKINDAYIZ"

Seçim çalışmaları ile ilgili olarak değerlendirme yapan Başkan Erdem, "İlk seçime girdiğimiz dönemdeki heyecanımız eksilmeden devam ediyor. Aynı sorumluluklar içerisinde çalışmalarımıza devam edeceğiz. Üyelerimizin takdiri neticesinde ikinci dönemde de göreve gelmemiz durumunda sorumluluklarımızın farkında olarak çalışmalarımızı sürdüreceğiz. Aldığımız geri bildirimler, destek veren üyelerimizin sayısındaki artış da görevimizi layığı ile yaptığımızı bize hissettiriyor. Bu bir ekip işi biz tüm üyelerimiz ile birlikte yönetiyoruz. Tüm çalışma arkadaşlarıma, buraya gelerek destek veren üyelerimize teşekkür ederim" dedi. ■ Özgür YILMAZ

Konseyde gündem deprem oldu

Her ay kenti ilgilendiren önemli bir konuyu gündemine taşıyan Alanya Kent Konseyi'nin bu ayki özel gündemi ise "Alanya'nın Depremselliği" oldu. Toplantıda Yürütme Kurulu Üyesi ve Jeofizik Mühendisi İhsan Erman Kaptanoğlu, Alanya'nın deprem riski ve yapı güvenliği konusunda kapsamlı değerlendirmelerde bulundu.

Alanya Kent Konseyi Yürütme Kurulu, Alanya Kent Konseyi Başkanı Nurhan Özcan başkanlığında toplandı. Kentin çevre, sürdürülebilirlik, gençlik, erişilebilirlik ve kamusal yaşamına yönelik çalışmaların değerlendirildiği toplantıda, Kent Konseyi Genel Kurulu'nda kabul edilen 7 tavsiye kararının Alanya Belediye Meclisinin gündemine sunulması kararlaştırıldı.

BU AYIN GÜNDEMİ ALANYA'NIN DEPREMSELLİĞİ

Alanya Kent Konseyinin her ay kentin önemli bir konusunu uzman isimlerin katkısıyla ele aldığı Yürütme Kurulu toplantısında bu ay "Alanya'nın Depremselliği" konusu görüşüldü. Alanya Kent Konseyi Yürütme Kurulu Üyesi ve Jeofizik Mühendisi İhsan Erman Kaptanoğlu, gerçekleştirdiği sunumda deprem, fay sistemleri, Alanya'nın zemin yapısı, yapı stoku ve bölgenin çevresindeki deprem kaynaklarına ilişkin bilgiler paylaştı. Kaptanoğlu, Türkiye'nin bir deprem ülkesi olduğunu ve Alanya'nın da bu gerçeklikten ayrı değerlendirilemeyeceğini belirterek, MTA diri fay haritasına göre Alanya sınırları içerisinde çok sayıda küçük kırık ve fay bulunduğunu, ancak bunların uzunluk ve yapıları itibarıyla çok büyük deprem üretmesi beklenen faylar olmadığını ifade etti.

■ Kemal CENGİZ

Festival renkli başladı

Alanya Belediyesi tarafından bu yıl 20. kez düzenlenen Palmeras Hotels Uluslararası Alanya Caz Festivali tarihi Kızılkule önünde başladı. Yağışlı havaya rağmen konser alanı tamamen dolduran vatandaşlar müzik, kültür ve tarihin bir araya geldiği festivalin 20. yılına yakışır bir açılış gününe şahitlik ettiler.

Alanya Belediyesi tarafından Alanya Turizm Tanıtma Vakfı'nın (ALTAV) destekleri ile bu yıl 20. kez gerçekleşen Palmeras Hotels Uluslararası Alanya Caz Festivali başladı. Festivalin açılışına Alanya Belediye Başkanı Osman Tarık Özçelik, ALTAV Başkanı ve Alanya Belediye Başkan Danışmanı Abdurrahman Açıkalın, Alanya Üniversitesi Rektörü Prof. Dr. Turan Sağer, Belediye Meclis Üyeleri, Festivalin Onur Konuğu TV ve Radyo Yapımcısı İzzet Öz ile yağışlı havaya rağmen yüzlerce cazsever katıldı.

"EŞSİZ, KEYİFLİ MÜZİKLER DİNLEYECEĞİZ"

Festivalin açılış konuşmasını Alanya Belediye Başkanı Osman Tarık Özçelik gerçekleştirdi. Başkan Özçelik, "Yağmur olacağı ihtimaliyle bugün buradasınız, hoş geldiniz, teşekkür ediyorum. 24 yıl önce başlayan bu serüven bir tanesi geçen yıl olmak üzere 4 kere yapılamadı ve bu yıl 20. kez düzenleniyor. Sayın Abdurrahman Başkanımla bu yılın planlamasını yaparken 20. yıl hatırına hepsinden daha güzel olmasını sağlamak üzere çalıştık, gayret ettik. Sayın Başkanıma ve tüm ekip arkadaşlarımıza teşekkür ediyorum. Bundan sonraki yıllarda da bu festivalin devam edeceğini biliyorum. Caz herkesi kıpır kıpır ettiren, hayatında farklı sesler ve tınılar duymamızı sağlayan bir müzik. Sizlerde bu his ve duygularla buraya geldiniz. Bizden önce bu organizasyonda emeği geçenlere de teşekkür ediyorum. Bu festivalde bize destek veren Palmeras Hotels'e, Migros'a, ATM Transfer'e ve Turizm Geliştirme Ajansı'na (TGA) ayrıca teşekkür etmek istiyorum. Bu destekler bu organizasyonların devam etmesi için çok önemli. 800 yıl önce yapılan Kızılkule ve 799 yıl önce yapılan Tersane önünde eşsiz, keyifli müzikler dinleyeceğiz. Festivalimize hoş geldiniz, iyi ki varsınız" dedi.

FESTİVAL UNUTULMAZ BİR KONSERLE BAŞLADI

Festivalin açılış konuşmasının ardından gece, caz müziğin usta isimlerinden Önder Focan ile nefesli sazlarda harikalar yaratan Şallıel Kardeşler'in enerjik projesi "Funkbook" ile başladı. Caz tınılarının tarihle karıştığı konsere genç vokallerden Cansu Nihal Akarsu eşlik etti. Sanatçıların performansları büyük beğeni topladı.

İLK GÜN THE PUPPINI SISTERS RÜZGARI ESTİ

Günün ikinci konserinde İngiliz grup The Puppini Sisters sahne aldı. 1940'ların nostaljik swing atmosferini modern caz tınılarıyla harmanlayarak Alanya Kalesi'nin ışıkları altında adeta bir görsel ve işitsel şölen sunan The Puppini Sisters sahne şovları ile de büyük beğeni topladı. Konserler sonrası sanatçılara Alanya Belediye Başkanı Osman Tarık Özçelik, Başkan Danışmanı Abddurahman Açıkalın ve Palmeras Hotels Yönetim Kurulu Başkanı Ramazan Caner tarafından Alanya tablosu ve 20. Yıl Alanya Caz Festivali Özel Plağı verildi. Festival 20 Eylül tarihine kadar Türkiye'nin ve dünyanın en önemli caz sanatçılarını ağırlayacak. ■ ALANYA BELEDİYESİ/BÜLTEN

Uyuşturucu operasyonu: 1 tutuklama

Alanya'da polisin bir ikamete düzenlediği operasyonda 28 paket kokain ele geçirilirken, gözaltına alınan 1 şüpheli çıkarıldığı mahkemece tutuklandı.

Alanya İlçe Emniyet Müdürlüğü Narkotik Suçlarla Mücadele Grup Amirliği ekipleri, Alanya Cumhuriyet Başsavcılığı koordinesinde uyuşturucu madde ticareti ve kullanımının önlenmesine yönelik çalışmalarını sürdürüyor. Ekipler, Mahmutlar Mahallesi'ndeki bir ikamette uyuşturucu madde bulunduğu bilgisi üzerine harekete geçti.

Belirlenen adrese düzenlenen operasyonda yapılan aramalarda 28 paket halinde satışa hazır kokain maddesi ele geçirildi.

Olayla ilgili gözaltına alınan B.A. (27), emniyetteki işlemlerinin ardından adliyeye sevk edildi.

Savcılık ifadesi sonrası "uyuşturucu madde bulundurmak ve ticaretini yapmak" suçlamasıyla Nöbetçi Sulh Ceza Hakimliği'ne çıkarılan şüpheli, tutuklanarak cezaevine gönderildi.

■ (www.alanyapostasi.com.tr / MERT CANTÜRK)

Eşini darp eden koca tutuklandı

Alanya'da eşini darp ettiği iddia edilen şüpheli, çıkarıldığı mahkemece tutuklanarak cezaevine gönderildi.

Olay, Mahmutlar Mahallesi'nde meydana geldi. Edinilen bilgilere göre, bir sitede yaşayan F.Ç. (27) ile eşi arasında henüz bilinmeyen bir nedenle tartışma çıktı. Tartışmanın büyümesi üzerine F.Ç., eşini darp etti. Evden gelen sesleri duyan komşuların ihbarı üzerine adrese jandarma ekipleri sevk edildi. Olay yerine ulaşan ekipler, darp edilen kadının şikayeti üzerine şüpheli kocayı gözaltına alarak Mahmutlar Jandarma Karakolu'na götürdü. Jandarmadaki işlemlerinin ardından adliyeye sevk edilen F.Ç., çıkarıldığı nöbetçi sulh ceza hakimliğince 'Eşe karşı kasten yaralama' suçundan tutuklanarak Alanya L Tipi Kapalı Cezaevi'ne gönderildi.

■ (www.alanyapostasi.com.tr / MERT CANTÜRK)

Seyir halindeki elektrikli motosiklet küle döndü

Alanya'da seyir halindeyken alev alan üç tekerlekli elektrikli motosikletteki 2 çocuk, kendilerini son anda dışarı atarak kurtuldu. Alevler içinde kalan motosiklet kullanılamaz hale geldi.

Olay, Cumhuriyet Mahallesi, Alanyum AVM önünde meydana geldi. Edinilen bilgiye göre, şehir merkezi istikametine seyir halinde olan üç tekerlekli elektrikli motosiklet, henüz belirlenemeyen bir nedenle birden alev aldı. Motosikleti kullanan çocuk ile yanında bulunan arkadaşı, durumu fark etmesi üzerine kendilerini son anda araçtan inerek kurtardı.

Çevredekilerin 112 Acil Çağrı Merkezi'ne ihbarı üzerine adrese itfaiye ve sağlık ekipleri sevk edildi. İtfaiye ekiplerinin hızlı müdahalesiyle yangın söndürülürken, motosiklet adeta hurda yığınına döndü. Olay yerinde ilk müdahaleleri yapılan sürücü çocuk ve arkadaşı, tedbir amaçlı hastaneye kaldırıldı. Yanan aracın yoldan çekilmesiyle caddedeki trafik akışı yeniden normale döndü. Polis olayla ilgili inceleme başlattı. ■ (www.alanyapostasi.com.tr / MERT CANTÜRK)

Alkol şişesiyle sürüş pahalıya patladı

Alanya'da trafik denetiminde alkol şişesiyle motosiklet kullanırken yakalanan ve 1.99 promil alkollü olduğu belirlenen sürücüye 107 bin 500 TL idari para cezası kesildi. Şahıs hakkında adli işlem başlatıldı.

17 Eylül'de Kestel Mahallesi, Sahil Caddesi üzerinde yapılan trafik denetimleri esnasında, bir motosiklet sürücüsünün alkol şişesi ile trafiğe çıktığı ve 1.99 promil alkollü olduğu tespit edildi. Hem kendi can güvenliğini hem de trafikteki diğer vatandaşların hayatını hiçe sayan sürücüye, Karayolları Trafik Kanunu'nun ilgili maddeleri gereğince (alkollü araç kullanmak ve diğer kural ihlallerinden dolayı) toplam 107 bin 500 Türk Lirası para cezası uygulandı. Ayrıca şahıs, trafik güvenliğini tehlikeye sokmak suçundan hakkında adli işlem yapılmak üzere Merkez Jandarma Karakol Komutanlığı ekiplerine teslim edildi.

■ (www.alanyapostasi.com.tr / MERT CANTÜRK)

Traktörün altında kalan öğretmen hayatını kaybetti

Manavgat'ta kullandığı traktörün devrilmesi sonucu altında kalan edebiyat öğretmeni, olay yerinde hayatını kaybetti.

Kaza, dün akşam saatlerinde Manavgat'ın Oymapınar Mahallesi'nde meydana geldi. Edinilen bilgiye göre, 112 Acil Çağrı Merkezi'ne gelen traktör kazası ihbarı Antalya Büyükşehir Belediyesi Manavgat Birimi, 112 sağlık, Manavgat İlçe Jandarma Komutanlığı Sarılar Jandarma Karakolu ekiplerini alarma geçirdi. Oymapınar Mahallesi, Seki Mevkii'ne gelen ekipler, yaptıkları kontrollerde kullandığı traktörün devrilmesi sonucu altında kalan İbrahim Yavuz'un (48) hayatını kaybettiğini belirledi.

YAKINLARI GÖZYAŞLARINA BOĞULDU

Kaza haberini alan İbrahim Yavuz'un yakınları ve mahalle sakinleri olay yerine akın ederken, İbrahim Yavuz'un annesi, eşi ve kardeşleri gözyaşlarına boğuldu. Yavuz'un Manavgat Şelale Anadolu Lisesi'nde edebiyat öğretmeni olarak görev yaptığı öğrenilirken, cenazesi Jandarma Olay Yeri İnceleme ekibinin yaptığı incelemelerin ardından Adli Tabip ve cumhuriyet savcısının detaylı incelemeyi yapmaları için cenaze aracına alınarak hastaneye kaldırıldı. ■ (İHA)

Tuna'dan Mimarlar Odası'na ziyaret

ALTSO Başkan Adayı Mustafa Tuna, Mimarlar Odası Antalya Şubesi Alanya Temsilciliği'ni ziyaret ederek mimarlarla Alanya'nın şehirleşme süreci, kentsel dönüşüm ihtiyacı ve kent ekonomisinin geleceği üzerine görüş alışverişinde bulundu.

Alanya'nın hızla büyüyen bir şehir olduğuna dikkat çeken Tuna yapı güvenliğinden ulaşım ve otopark sorunlarına, yeşil alanlardan ticari bölgelerin planlanmasına kadar bütün çalışmaların uzun vadeli bir şehir vizyonuyla ele alınması gerektiğini belirtti. "Alanya'yı yalnızca yapılaşan değil, yaşam kalitesi yükselen bir şehir hâline getirmeliyiz" diyen Tuna, açıklamasında şu ifadelere yer verdi: "Doğru planlanan şehirleşme; ticareti canlandırır, turizmin değerini yükseltir, gayrimenkul sektörünü güçlendirir ve yeni yatırımların önünü açar. Kentsel dönüşüm ise yalnızca eski yapıların yenilenmesi değil; güvenli, estetik, çevreye duyarlı ve yaşanabilir bir Alanya oluşturma sürecidir."

■ (www.alanyapostasi.com.tr / ERKAN UYSAL)

ALANYA MUZ ÜRETİCİLERİ BİRLİĞİ SEÇİMLİ OLAĞAN GENEL KURUL TOPLANTISI İLANI

Muz Üreticileri Birliği 2024-2025 yılı Mali Tabloların görüşüleceği Seçimli Olağan Genel Kurul Toplantısı **02/10/2026 Cuma günü Saat 10:00 da Ziraat Odası Toplantı Salonu**nda aşağıdaki Gündem ve Maddeleri görüşmek üzere toplanacaktır. Çoğunluk sağlanmadığı takdirde ikinci toplantı 09/10/2026 Cuma günü aynı yer ve saatte aynı gündem ve maddelerle tekrar toplanacaktır. Üyelerimize ilanen tebliğ olunur.

GÜNDEM:

1-Açılış ve Toplantı Başkanlığının oluşturulması
2- 2024-2025 takvim yılı Yönetim ve Denetim Kurulu Faaliyet Raporunun Okunması ve müzakere edilmesi
3- 2024-2025 Yılı Finansal Tabloların okunması ve tasdik edilmesi
4- Yönetim ve Denetim Kurulu üyelerinin ibra edilmesi için oylama yapılması
5- 2024 yılı Denetim Kurulunda meydana gelen üye eksilmesinden dolayı yapılan denetim kurulu üyeliği atamasının oylanması
6- Yönetim ve Denetim Kurulu üyelikleri için seçim yapılması
7- 2026-2027 yılı Tahmini Bütçesi ve çalışma programının görüşülmesi, aidatların belirlenmesi ve oylanması
8- Birlikte çalıştırılmak üzere tarım danışmanı, ofis personeli alınması ve maaşlarının belirlenmesi ve yönetim kuruluna yetki verilmesi konularının görüşülmesi ve oylanması
9- Yönetim ve Denetim kurulu üyelerine huzur hakkı verilmesi konusunun müzakere edilmesi ve belirlenmesi
10- Dilek ve Temenniler
11- Kapanış

Resmi ilanlar www.ilan.gov.tr adresinde yayınlanmaktadır. Basın No: ILN02551415

CHP'de yönetim listesi tamam

CHP'de butlan kararı sonrası Bülent Kandemir'in istifa ettiği Alanya'da yerine atanan Gürkan Yılmaz'ın yönetim kurulu listesi onaylandı.

Antalya İl Örgütü'nün yeniden yapılanma süreci kapsamında, Bülent Kandemir'in partisinden ayrılmasıyla boşalan Alanya İlçe Başkanlığı koltuğuna eylül başında atanan Gürkan Yılmaz'ın hazırladığı yönetim kurulu listesi İl Başkanı Hasan Şahin ve yönetimi tarafından kabul edilip genel merkezce onaylandı. Yılmaz'ın başkanlığındaki Yönetim Kurulu Asil Listesi şu isimlerden oluştu:

Tekin Uygur, Eşref Yüksek, Oktay Şancı, Okan Küçükakın, Orhan Gülnar, Volkan Aksoy, Mine Hatipoğlu, Hasan Uysal, Yusuf Öztürk, Seydi Güneştekin, Seren Demir, Melike Uygun, Kerim Erdoğan, Mehmet Gümüş, Ahmet Aslan, Ekincan Ekinci, Ferdi Kıncı, Duygu Özsoy, Murat Aras ve Şaban Şahiner.

■ Kerim TOKSÖZ

GÜRKAN YILMAZ

Yıl: 21 ALANYA POSTASI Sayı: 6340
KURULUŞ TARİHİ: 29 EKİM 2005
CUMARTESİ 19 EYLÜL 2026
İMTİYAZ SAHİBİ
Albas Basın Yayın Dağıtım Bileşim ve Eğitim Hizmetleri A.Ş.
Tüzel Kişi Temsilcisi
Hilmi KARAGÖZ
Genel Yayın Müdürü:
Mehmet Ali GÜRSES
Genel Koordinatör:
Gaye COŞKUN
Sorumlu Yazı İşleri Müdürü:
Öznur YILDIZ
Haber Müdürü: Özgür YILMAZ
Spor Müdürü: Ercan YILDIRIM
Sayfa Sekreteri: Gürkan YALÇIN
Hukuk Danışmanı: Rezzan ÇELİK
Haber Merkezi : Oba Mahallesi Kanal Sokak No:15 Daire:1 ALANYA / ANTALYA
Haber İstihbarat: 0532 015 78 70
UETS: 25929-05905-52223
Baskı: Arslan Güneydoğu Gaz. Mat. Saray Osmangazi Mah. Sütçü İmam Sk. No:33 PURSAKLAR / ANKARA
Dağıtım: İlayda Basım Yayın Dağ.Ltd.Şti.
E-mail: info@alanyapostasi.com.tr / alanyapostasi@gmail.com
Alanya Postası Gazetesi Basın meslek ilkelerine uymaya söz vermiştir
YEREL SÜRELİ YAYIN
Köşe yazılarının sorumlulukları yazarına aittir
https://www.alanyapostasi.com.tr

akdenizPARK
www.akdenizpark.com.tr
ALIŞVERİŞ VE EĞLENCE MERKEZİ
ALIŞVERİŞİN EN GÜÇLÜ ADRESİ

adidas, Alaiye Pilavcısı, Altınbaş, Altınyıldız Classics, Arby's, Armağan, Ayakkabı Dünyası, Köfteci Ayhan, United Colors of Benetton, Club, Bilezzik, Boyner, Brooks Brothers, Burger King, Burger Yiyelim, cacharel, Colin's, D&R Music Book Store, D'S damat, DeFacto, Deichmann, Dois, Ecrou, Ekol, EMO Optik, Espressolab, Eva'M, Frederic Patric Parfüm, G Lingerie, Grace Shine, hays, HD İskender, Hotiç, hummel, Kahve Dünyası, E, kitikate, Koton, kuqeli Accessories, LTB, Loft, Lufian, Mad Parfumeur, mavi, NaraMaxx, NASA U.S, NetWork, Akdeniz Oyun Parkı, Özsüt, Penti, pierre cardin Paris, Pidem, Popeyes, Pratik Optik, eclipse, saat&saat, Samsonite, So Chic, Seyyah Döner Lokantası, Sportive, Sina Pırlanta, Storks Diamond, Sneaks Up, Subway, sunset optik, TAÇ, Tavuk Dünyası, Terra Pizza, Togo, Toyzz Shop, U.S. Polo Assn, watsons, Yükseller, Yves Rocher, Zen Diamond, Bella Maison, lovai, minimies, Usta Dönerci, Türk Telekom, Turkcell, vodafone, GreenSalads

DETAYLI BİLGİ İÇİN WEB SİTEMİZİ ZİYARET EDEBİLİR, BİZİ SOSYAL MEDYADAN TAKİP EDEBİLİRSİNİZ

ADRES : Mahmutlar Mah. 130. Sk. No : 3 ANTALYA / ALANYA

www.akdenizpark.com.tr

@akdeniz.parkavm

AKDENİZ PARK AVM bir ULPAŞ AŞ www.ulpas.com kuruluşudur.

Hyundai Alanses Plaza
Güllerpınarı Mah. Keykubat Bulvarı No:144 07400 ALANYA/ANTALYA Tel: (0242) 515 0 515

HYUNDAI

5 Yıl 100.000km Üretici Ürünün Güvencesi

1 Ocak 2026 tarihi itibari ile yürürlüğe giren araç tescillerindeki İlinde ÖTV baz tutarları fiyatlara dahil değildir.

Kampanya 01-31 Temmuz 2026 tarihleri arasında İlim Hyundai yetkili satıcılarında, Bayon Elite versiyonu için geçerlidir. ÖTV muafiyetli araçlara tipsel %2 oranındaki ilave indirimlerin kullandırılması için gerekli evrakın Hyundai yetkili satıcısına ibraz edilmesi gerekmektedir. Belirtilen %2'lik ek indirim, araca ödenmiş / maksimum kampanyalı satış fiyatı üzerinden ek olarak verilecektir. Gerekli evrak ve kampanyayla ilgili detaylı bilgi için Hyundai yetkili satıcılarına danışabilirsiniz. Hyundai Motor Türkiye fiyatlarda ve kampanya koşullarında önceden haber vermeksizin değişiklik yapma hakkını saklı tutar. Kampanyalar stoklarla sınırlıdır. Kampanyalar, katılım gösteren Hyundai yetkili satıcılarında geçerlidir. Detaylı bilgi için size en yakın Hyundai yetkili satıcılarına ulaşabilirsiniz. Hyundai modelleri 2 yıl ya da 60.000 km yasal garanti kapsamındadır. Ayrıca yasal garantinin dolmasından sonra, araçların ilk tüketiciye teslim tarihinden itibaren 5 yıl ya da 100.000 km'ye kadar üretim kaynaklı arızaların onarımları Hyundai Üretici Onarım Güvencesi kapsamındadır. Detaylı bilgi garanti kitapçığında ve hyundai.com.tr'de bulunmaktadır. BAYON modellerinin resmi sperdik CO2 karışık emisyonu (EC 715/2007*2023/443EA) birleşik 131-134 g/km arasında, resmi yakıt tüketimi (EC 715/2007*2023/443EA) 5,8-5,9 l/100 km arasındadır. Görsaldeki ürün Türkiye ürün gamı ile farklılık gösterebilir.

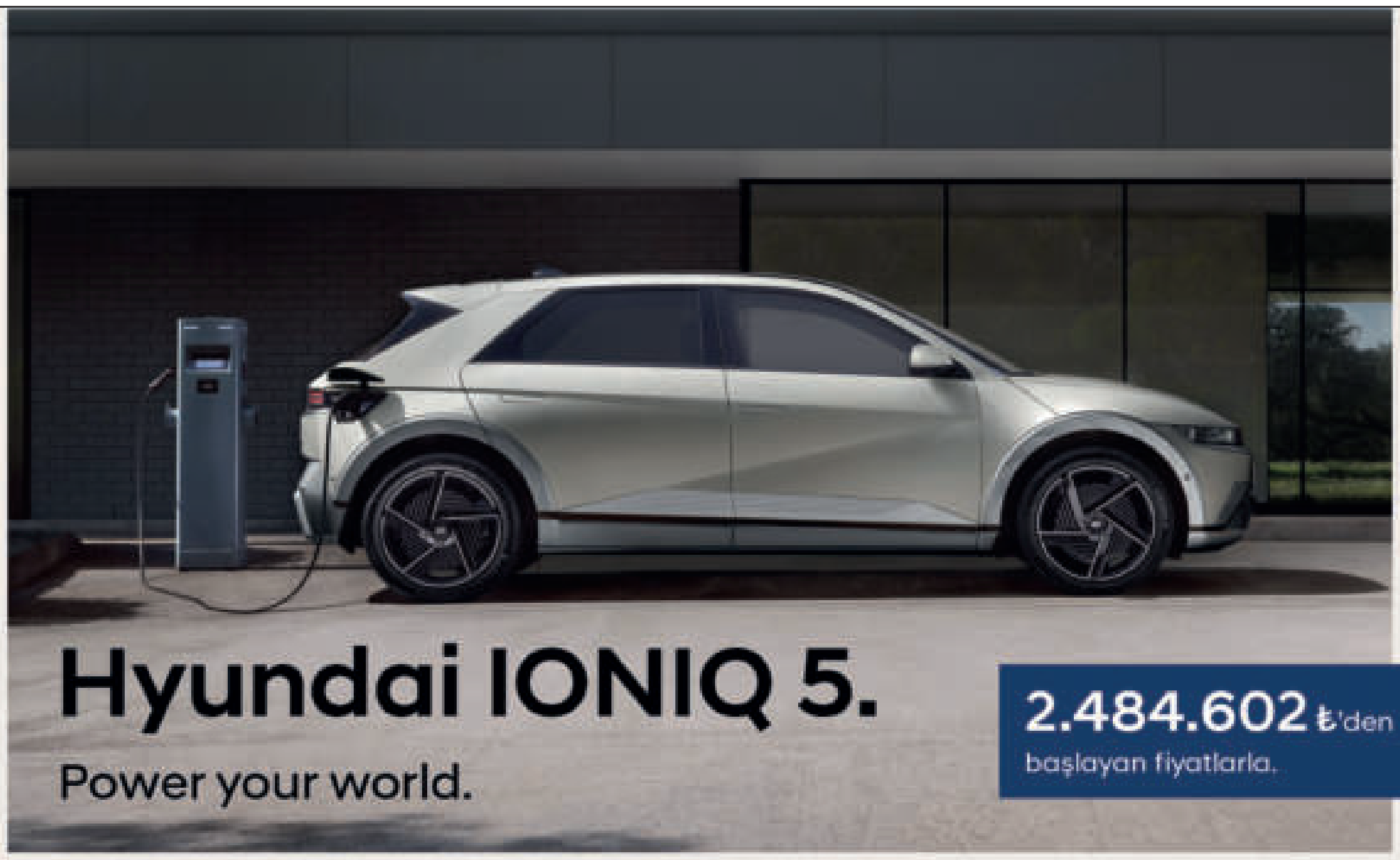

Hyundai Alanses Plaza
Güllerpınarı Mah. Keykubat Bulvarı No:144 07400 ALANYA/ANTALYA Tel: (0242) 515 0 515

HYUNDAI

5 Yıl 100.000km Üretici Ürünün Güvencesi

8 Yıl 160.000km Batarya Garantisi

1 Ocak 2026 tarihi itibari ile yürürlüğe giren araç tescillerindeki İlinde ÖTV baz tutarları fiyatlara dahil değildir.

Kampanya 01-31 Temmuz 2026 tarihleri arasında geçerlidir. 2.484.602 TL alanı / maksimum kampanyalı satış fiyatı IONIQ 5 Dynamic Vision Roof 125 kW 4x2 modeli için geçerlidir. Kredi kullanımında BDDK Yönetmeliği gereği taşıt kredilerine ilişkin sınırlamalar geçerlidir. Hyundai Motor Türkiye fiyatlarda ve kampanya koşullarında önceden haber vermeksizin değişiklik yapma hakkını saklı tutar. Kampanyalar stoklarla sınırlıdır. Kampanyalar, katılım gösteren Hyundai yetkili satıcılarında geçerlidir. Detaylı bilgi için size en yakın Hyundai yetkili satıcılarına ulaşabilirsiniz. Hyundai modelleri 2 yıl ya da 60.000 km yasal garanti kapsamındadır. Ayrıca yasal garantinin dolmasından sonra, araçların ilk tüketiciye teslim tarihinden itibaren 5 yıl ya da 100.000 km'ye kadar üretim kaynaklı arızaların onarımları Hyundai Üretici Onarım Güvencesi kapsamındadır. Yüksek voltaj bataryası ile 8 yıl ya da 160.000 km'ye kadar garanti kapsamındadır. Detaylı bilgi garanti kitapçığında ve hyundai.com.tr'de bulunmaktadır. IONIQ 5 modellerinin WLTP ölçüm standartlarına göre birleşik menzili 440 – 570 km arasında, birleşik enerji tüketimi 15,8-18,0 kWh/100 km arasındadır. Ancak gerçek sürüş menzili hava sıcaklığı, yol ve trafik durumu, sürüş tarzı, klima veya ısıtıcı kullanımı gibi faktörlere bağlı olarak değişiklik gösterebilir. Görsaldeki ürün Türkiye ürün gamı ile farklılık gösterebilir.

KİRALIK İSKELE
MHS YAPI İŞ GÜVENLİKLİ İSKELE
KİRALAMA & TAŞERONLUK HİZMETLERİ
mhsyapi@hotmail.com
0 532 581 27 11
0 530 235 51 52
MHS LTD ŞTİ İNŞAAT İSKELE
MUSTAFA TİRYAKİ
Hacımehmetli Mah. Zimbitlik Mevkii
Alanya / Antalya

ALP İNŞAAT
ALBERT GENAU SYSTEM
CAM BALKONUN ADI SOYADI!
FİYAT AVANTAJLI
YENİ SİSTEM GİYOTİN!
Efsane KAMPANYA
Cambalkonlar vade farksız 10 TAKSİT
STATÜ
MOTORLU GİYOTİN CAM SİSTEMİ
Ekonomik Giyotin Cam Balkon:
Statü Impetus
Konforlu bir balkon deneyimi artık lüks olmaktan çıkıyor. Statü İmpetus, giyotin cam sistemlerinin sunduğu modernliği, erişilebilir fiyat avantajıyla buluşturuyor. Estetikten ödün vermeden balkonunu, terasını veya kış bahçesini dört mevsim yaşanabilir bir alana dönüştürmek isteyenler için fonksiyonel ve ekonomik bir çözüm sunuyor.
BİOFLEX HARMONY
Bioklimatik Pergola Sistemi
MAKASLI SİSTEM
Özel makas sistemi sayesinde paneller dengeli ve güvenli şekilde hareket eder. Zorlu hava koşullarında dahi sistem kararlı çalışmasını sürdürür.
PASLANMAZ ÖZELLİKLİ MAKASLAR
AÇILIR TAVAN
10 YIL PASLANMAZLIK GARANTİSİ
Tüm Albert Genau sistemleri 10 yıl paslanmazlık garantisi altındadır.
%80 TAVAN AÇIKLIĞI
0242 515 25 00 - 0532 586 96 16
Çevre Yolu 77./A. Oba Başkent Hastanesi yanı
www.turgutalper.com
turgut_alper__alp_ins_albert
alanya_katlanir_cambalkon

ALSAN®

ALANYA MATBAA BASIM AMBALAJ İMALAT SANAYİİ

ORGANİZE FASON MATBAA

www.alsanmatbaa.com

0242 515 22 07

0543 515 22 07

Cikcilli Mah. Saraybeleni Cad. Kanaat Apt. 4/A ALANYA

DİGİTAL BASKI HİZMETLERİ

1.000 ₺ ÜZERİNE

KREDİ KARTINA TAKSİT İMKANI

BROŞÜR - KATALOG - DERGİ - KİTAP - DAVETİYE - KARTVİZİT
ZARF - ANTETLİ KAĞIT - KAŞE - RESMİ İŞLER (Fatura-İrsaliye-Adisyon-Otel Evrakları)
BLOKNOT - KÜP BLOKNOT - SPİRALLİ BLOKNOT - ÜÇGEN MASA TAKVİMİ
MASA SÜMENİ - AJANDA - CEP AJANDA - SPİRALLİ DEFTER - POSTER TAKVİM
BRANDA BASKI - BİLBOARD - FOLYO - ROLL UP - BANNER - KIRLANGIÇ BAYRAK
T SHİRT - ŞAPKA - ANAHTARLIK - ÇAKMAK - KALEM - BALON - PLAKET
YAKA KARTI - DAMLA ETİKET - SAAT (*)

(*) Firmamızdan tasarım desteği alabilirsiniz.

ELEMAN

ALBERT GENALI
KATLANIR CAM
ZİP PERDE
BİOCLİMATİC
ALP İNŞAAT
Adres: Çevreyolu üzeri Oba Başkent Hastanesi yanı / Alanya
Tel : 0 242 515 25 00
Gsm : 0532 586 96 16

ELEMAN
İş yerimizde çalışmak üzere bayan eleman alınacaktır
Gsm: 0 532 311 3255
REF REF RENT A CAR

ELEMAN
En az 2 yıllık tecrübesi olan servis danışmanı Mekanik için 5 yıl ve üstü usta aranmaktadır. Hyundai Alanses Oto
İletişim: 0242 515 0 515

BİZİMLE ÇALIŞMAK İSTER MİSİNİZ?
Bay/bayan lise mezunu yeni ekip arkadaşları arıyoruz.
82 SALI PAZARI
Gsm: 0533 155 01 37

ELEMAN

KOLLU GROUP CAR
EUROREPAR CAR SERVICE
Kestel Yeni Sanayi'deki servisimizde görev alacak
BAYAN ÖN MUHASEBE PERSONELİ ARIYORUZ!
ARANAN NİTELİKLER
ÇALIŞMA YERİ
Kestel Yeni Sanayi – Alanya
KOLLU GROUP CAR
0555 152 07 07

ELEMAN
Restoranımızda çalışacak ön muhasebe personeli alınacaktır. Görüşmeler yüzyüze yapılacaktır
Gsm: 0536 619 27 70

ELEMAN
Metal işlerinde kaynakçı aranmaktadır.
Gsm: 0551 674 41 35

ELEMAN
Mahmutlar'da sitemizde görevlendirilmek üzere kapıcı aranmaktadır. Müracaatların şahsen yapılması rica olunur.
Adres: Güllerpınarı Mah. Asım Tokuş Cad. Kalan Sk. No:21/A
Tel: 0242 511 77 48

ELEMAN
Adalya Kuyum'da çalışacak tecrübeli satış elemanı aranmaktadır.
Adres: 25 mt. yol Havuzbaşı Apt. No:34
Tel: 0242 511 11 11

ELEMAN
Mahmutlar'da yeni bina için kapıcı aranıyor
Gsm: 0534 410 68 79

ELEMAN

İMALAT VE MONTAJ İŞLERİ YAPILIR
- Alüminyum doğrama
- Cam cephe
- Plastik Doğrama
- Kompozit
- Kaynak işleri

imalat ve montajlarınız yapılır.
Yevmiye veya götürü olarak
Gsm : 0530 785 42 52

ALBERT GENALI
YENİ NESİL ALÜMİNYUM BAHÇE KORKULUĞU
ALP İNŞAAT
Adres: Çevreyolu üzeri Oba Başkent Hastanesi yanı / Alanya
Tel : 0 242 515 25 00
Gsm : 0532 586 96 16

ELEMAN

İhlas Pazarlama
İhlas Pazarlama Kurumsal firmamızın Alanya şubesinde görevlendirilmek üzere personel alımı yapılacaktır.
-12 ay iş imkanı
-Kariyer edinme
-Özgüveni yüksek
-Bay, bayan
Görüşmelerimiz Alanya ofisimizde 14:00 - 18:00 arasında gerçekleşecektir.
0507 040 50 82
0544 937 80 04

SATILIK

SATILIK TARLA
Alanya Türktaş köyünde satılık 10 dönüm tarla.
Tapular 5 er dönüm 5 er dönümdür.
Yolu vardır.
Yan tarafında Avena Butik otel vardır.
SATIŞ FİYATI: 11.500.000 TL
Gsm: 0 535 876 18 82

KİRALIK

Alanya Eğitim ve Araştırma Hastanesi'ne yürüme mesafesinde Oba Mahallesi'nde 2+1, 110 m2, Ayrı mutfak, eşyasız, 3. Kat
Fiyat: 20.000 TL
İletişim: 0532 113 19 44

SATILIK

SAHİBİNDEN SATILIK OFİS
Alanya Adliyesi'ne 300 mt. mesafede 1+1 ve 2+1 ayrı mutfak satılık sahibinden ofisler

---

Obagöl'de 2+1, 105 metrekare, denize 250 metre, full eşyalı, havuz, asansör, kamelya, kapalı otopark, 1. kat, 1 banyo, 2 WC
85.000 Euro

•BAHADIR KONI
•TUNCERLER CONSTRUCTION
Gsm: 0532 113 19 44
TUNCERLER | TCON

alanyum
İŞ İLANI
ALANYUM AVM bünyesinde bulunan Temizlik departmanında çalışmak üzere vardiyalı çalışma saatlerine uyum sağlayabilecek, Tam zamanlı Bay / Bayan Temizlik görevlisi alımı yapılacaktır.
Başvuru için :
Telefon Numaramız :
+90 242 515 0315 - +90 242 515 1615
E-mail Adresimiz :
info@alanyum.com
Adresimiz :
Cumhuriyet Mahallesi Keykubat Bulvarı
No : 219 ALANYA / ANTALYA

ROYAL GARDEN BEACH HOTEL İÇERİSİNDE DÜKKANLAR KİRAYA VERİLECEK
- Konaklı'da yer alan Royal Garden Beach Hotel bünyesinde
- 32,68 m² ve 7,83 m² kullanım alanı

İLETİŞİM: 0242 565 03 30 / 0533 745 56 69

KİRALAMA İLANI
Alanya Konaklı Mahallesi'nde hizmet veren 5 yıldızlı otelimize ait aşağıdaki işyerleri, 2026 yaz sezonu için kiraya verilecektir.
• TUR ORGANİZASYONU
• FOTOĞRAF
• TRANSFER-RENT A CAR
• PERSONEL SERVİSİ
• EL SANATLARI
• MARKET
• MISIR ARABASI
• SPA
• TATTO
• BİLİŞİM
- Teklifler TL cinsinden verilecektir. Teklifler, istenen bilgi ve belgelerle birlikte en geç 02 Şubat 2026 mesai bitimine kadar Bera Alanya Otel'e teslim edilmesi gerekmektedir.
- Teklifler hakkında detaylı bilgi almak veya şartnameyi temin etmek isteyenler otelimiz alt olan 0 242 510 06 00 numaralı telefonu arayarak Muhasebe departmanından bilgi alabilirler.
E-mail: muhasebealanya@bera.com.tr
Not: Başvuru sahiplerinin gerektiğinde balıklı kimlik metrüdü ve daha önce bu işleri yaptıklarına dair referans gösterebilmesi gerekmektedir.
Bera Alanya

alanyum
İŞ İLANI
ALANYUM AVM Yiyecek İçecek bölümünde çalışmak üzere servis elemanı aranıyor
Başvuru için :
Telefon Numaramız :
+90 242 515 0315 - +90 242 515 1615
E-mail Adresimiz :
info@alanyum.com
Adresimiz :
Cumhuriyet Mahallesi Keykubat Bulvarı
No : 219 ALANYA / ANTALYA

alanyum
İŞ İLANI
ALANYUM AVM bünyesinde bulunan Temizlik departmanında çalışmak üzere vardiyalı çalışma saatlerine uyum sağlayabilecek, Tam zamanlı Bay / Bayan Temizlik görevlisi alımı yapılacaktır.
Başvuru için :
Telefon Numaramız :
+90 242 515 0315 - +90 242 515 1615
E-mail Adresimiz :
info@alanyum.com
Adresimiz :
Cumhuriyet Mahallesi Keykubat Bulvarı
No : 219 ALANYA / ANTALYA

Özyuvam Halı

Tel: 0242 511 08 83
Saray Mah. Hal kavşağı Demir Apt:56/B - ALANYA

Gökce ELEKTRONİK
Next & NextStar
YETKİLİ BAYİ
Elektronik Malzeme Satışı
Otel, Disco, Bar, Restaurant Ses ve Işık Sistemleri
Dijital Uydu ve Merkezi Tv Sistemleri
Satış, Tamir, Bakım ve Montaj
Adres: Şekerhane Mah. Tuğlu Tulu Cd. Küllüoğlu Apt. No: 40/C - Alanya / ANTALYA
www.gokce-elektronik.com / Tel: 0242 519 04 00 Gsm: 0532 737 09 30

AUTO DUMAN GARAGE
SERAMİK KAPLAMA
- İÇ - DIŞ YIKAMA - MOTOR YIKAMA
- ÇİZİK GİDERME - BOYA KORUMA
- PASTA CİLA - İÇ KUAFÖR
3M SONAX WÜRTH
Süleyman DUMAN - 0533 090 65 68
Süleyman Duman Süleyman_Duman_

GÖÇENLER TİCARET
Mehmet GÖÇEN
Milangaz LİKİDGAZ
TÜP VE SU BAYİİ
Safir SU
*Sanayi Tüpü *Ev Tüpü *Piknik Tüpü * Ticari Tüp ve her türlü ocak tamiri yapılır.
Kredi kartı Çekilir.
*Bardak Su*0.5,lik Su *1.5,luk Su *Damacana
CREDIT CARD WITHDREWAL
WE ARE OPEN ON SUNDAYS
Haftanın 7 Günü 7/24 Alanya'nın Her Mahallesine Ev ve İşyerlerine Servis İmkanı
0242 514 23 00
0532 448 39 05

KONAK HAN EMLAK
30.YILLIK GÜVENİN ADRESİ...

SATILIK DAİRELER

1) Çıplaklı Mah. site içi 1+1	3.500.000 TL
2) Çıplaklı Mah. yeni 4+1 dubleks	9.500.000 TL
3) Payallar'da lüks sitede 1+1	3.000.000 TL
4) Mahmutlar'da 1+1 yeni	75.000 €
5) Mahmutlar Mah. yeni binada 1+1 site içi	3.000.000 TL
6) Güllerpınarı Mah. Molla Osman Camii civarı 2+1	3.975.000 TL
7) Alanyum arkasında 2+1 site içi	126.000 €
8) Mahmutlar'da site içi full aktiviteli 3+1	150.000 €
9) Kadıpaşa Mahallesi 8 daireli bina satılık	2.000.000 €
10) Başkent Hastanesi civarı 3+1 (ofis olabilir)	225.000 €

SATILIK DÜKKANLAR

1) 25 mt lik yolda 85 m2 + 50 m2 dükkan	410.000 €
2) Çevreyolu kenarı 3 katlı 200 m2 dükkan	230.000 €
3) Şekerhane Mah. Alaiye Cad. 25 m2	115.000 €
4) 25 mt yol altında Cuma Pazarı civarı 230 m2	420.000 €
5) Cuma Pazarı üstünde 30 m2	100.000 €

SATILIK ARSALAR

1) Güzelbağ Fatih Mahallesi 900 m2 arsa	1.650.000 TL
2) Alanya Uğrak Mah. 50 dönüm muz ve avakadoluk	2.000.000 €
3) Alara'da 3.500 m2 - 4 yıllık avokado bahçesi	11.000.000 TL
4) Oba Stadyum güneyi 1680 m2	475.000 €
5) Bayır Kozağacı Mahallesi 650 m2	375.000 TL
6) Keşefli'de denize sıfır 3000 m2	525.000 €
7) Alara Çayı'na ve denize sıfır T.T.A- 6900 m2 arsa	11.000.000 €

Not: Her bölgede arsa ve dairelerimiz mevcuttur. **Alınır – Satılır**

Saray Mah. Cangal sokak tansaş doğusu
Yurdakul apart.no:2
Tel: 519 49 90 **Gsm:** 0532 242 47 70

e-mail: konakhanemlakalanya@hotmail.com

www.konakhanemlak.com

GOLD YAPI EMLAK
İNŞAAT OFİSİ - IMMOBILIEN

SATILIK DAİRE VE DÜKKAN

1) Adliye civarı 2+1 ayrı mutfak, yüksek giriş	3.500.000 TL
2) Çıplaklı'da 4+1, sıfır, ayrı mutfak, dubleks	7.500.000 TL
3) Büyük Otel civarı 2+1 son kat bakımlı	4.100.000 TL
4) Çıplaklı'da 1+1 dükkan üstü havuzlu, iskanı alınmış	3.300.000 TL
5) Yayla yolu civarı 22 m2 dükkan	2.500.000 TL

KİRALIK DAİRELER

1) Oba'da 2+1 zemişn kat	12.000 TL
2) Büyükhasbahçe'de 2+1 amerikan mutfak	20.000 TL
3) Karayolları civarı 3+1 eşyalı, havuzlu, asansörlü 3+1	25.000 TL

KAT KARŞILIĞI ARSALAR

1) Oba'da 2500 m2, %20 - 4 kat imarlı
2) Oba'da 733 m2, %20 - 4 kat imarlı

SATILIK ARSALAR

1) Gözübüyük'te köy yerleşim alanı içinde 1406m2 tarla	1.350.000 TL
2) Mahmutseydi'de 2000 m2 köy yerleşim alanı içinde	5.500.000 TL
3) Mahmutsydi'de 866 m2 müstakil tapulu, yolu suyu var	2.300.000 TL
4) Güney'de 1555 m2 avokado - muz olur, müstakil tapulu	2.100.000 TL

Hasbahçe - Cikcilli - Kestel'de kat karşılığı arsalar

Gayrimenkulleriniz değerinde alınır-satılır

Hasan Ali TUNCER 0532 409 54 11
Bilal ETYEMEZ 0537 596 55 15

Daire-Villa-Arsa-Dükkan-Otel-Alım Satım & Danışmanlık

Şekerhane Mah.Cuma Pazarı Şanlı Apt.No:13/E
Tel & Fax: 0242 513 71 77 ALANYA

goldyapiemlak@gmail.com - hasanalituncer@hotmail.com

ERBAŞ EMLAK
Özgür ERBAŞ

♦ Emlak Alım - Satım ♦ Tadilat ve Tamirat
♦ Günlük ve Haftalık Eşyalı Daireler

0535 876 18 82 | 0242 522 07 13

Erbaş Emlak
Erbaş Emlak Alanya
Erbaş Emlak Alanya

Kadıpaşa Mah. Kemal Reisoğlu Cad. Hedef Apt. 8/A ALANYA
erbasemlak@gmail.com
erbas_emlak@hotmail.com

TEMİZ SU TAŞIMACILIĞI
Otel, Villa, Bahçe Havuzları Dolumu

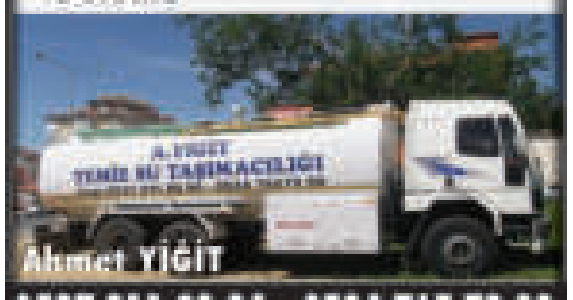

Ahmet YİĞİT
0537 211 89 94 - 0534 765 79 99

LMS LOKMAN MEDİKAL SAĞLIK ÜRÜNLERİ
MEDİKAL
ORTOPEDİK
ORTEZ - PROTEZ
SAĞLIK ÜRÜNLERİ

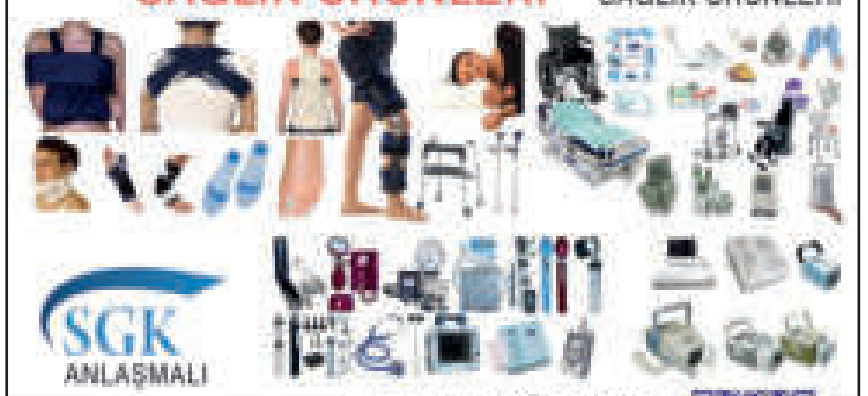

SGK ANLAŞMALI

Lokman GÖRMEZ
0505 564 52 42
0242 538 82 84
Öba Mah. Eski Gazipaşa Cad. No 63/B ALANYA
(KOÇTAŞ Arkası BP Petrol yanı

TURAN SIHHİ TESİSAT
www.turantesisat.com

SU KAÇAĞINIZ VARSA ÇÖZÜMÜ BİZDE

Manyetik Kireç Önleyici Alanya Bayii

Su Tesisatı, Tamir, Tadilat
(NOKTASAL SU KAÇAK TESPİTİ)
Son Teknoloji Cihazlarımızla Su Kaçak Tespiti Yapılır.
Jakuzi, Compact, Duşakabin İşleri
İtina ile Yapılır

Fatih TURAN : 0545 880 58 43 Hilmi TURAN : 0533 780 72 98

Şekerhane Mah. Yayla Yolu Cad. Ali İmam Camii Karşısı No:62/D - ALANYA

S.S. ÖZ ALANYA 167 NOLU KAMYONCULAR ve MOTORLU TAŞIYICILAR KOOPERATİFİ

90 ADET 10 TEKERLEKLİ KAMYON
25 ADET TIR - 40 ADET KIRKAYAK KAMYONLARIMIZLA HİZMETİNİZDEYİZ

ALANYA'DA ORGANİZE YÜK TAŞIMACILIĞI BELGESİNE SAHİP TEK KURULUŞ

Saray Mah. Spor Cad. Şoförler Odası Üstü No:5 Kat: 3
Tel Cep Bşk:0532 510 76 52-Tel Cep Bşk. Yrd:0533 255 67 20
Tel Merkez: 0242 522 52 72 Fax Merkez: 0242 522 52 73

Ahmet Usta'nın yeri
Sulu yemek ve ızgara çeşitleri

EV ve İŞYERLERİNE PAKET SERVİS YAPILIR / Evlerden gelen içli yapılır.
Sipariş üzerine cenaze ve mevlüt yemekleri yapılır.

ALO PAKET 0242 511 00 23 - 0532 573 08 53
Oba Caddesi No:25/A (Orman İşletmesi Karşısı) ALANYA

NAZAR HEDİYELİK

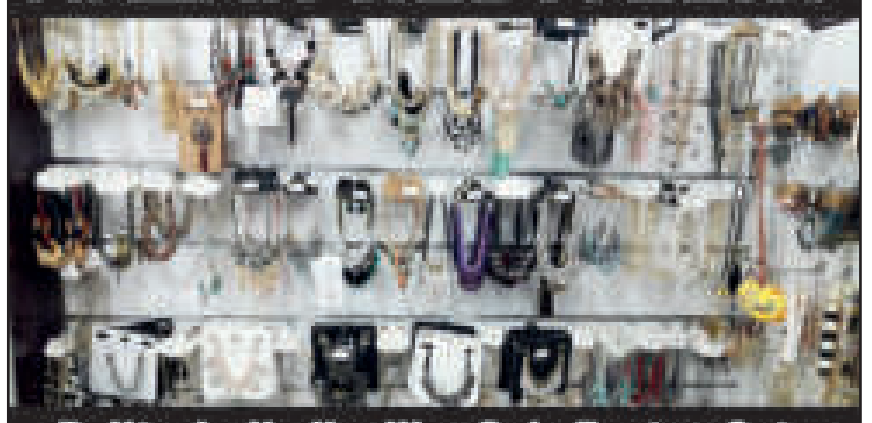

Bujiteri - Hediyelik - Gıda Toptan Satış

Ulaş Kara / 0537 923 33 11 nazarhediyelik@hotmail.com 0242 519 30 67
Şekerhane Mah. Ali İmam Sk. Ahmet Düşünceli Apt. No:8/A ALANYA

TAYFUN OTO SERVİS
BAKIM - ONARIM ve SERVİS

TOYOTA AUDİ Mercedes-Benz

Her türlü aracın manuel şanzıman tamiri yapılır

HIDIR OTO ELEKTRİK & KLİMA
- ✓ Klima
- ✓ Marş dinamosu
- ✓ Şarj dinamosu
- ✓ Akü

Tayfun HIDIR 0537 742 76 11
Mevlüt HIDIR 0537 455 09 88
Cumhuriyet Mah. Azakoğlu Limon Sk. No: 32/33 ALANYA

akgül klima
İKLİMLENDİRME SİSTEMLERİ

DAIKIN

YETKİLİ BAYİİ &SERVİS

Osman AKGÜL / 0533 205 78 58

Kadıpaşa Mah. Gaziosmanpaşa Cad. No:18/B (Yukarı Hal kavşağı) ALANYA
Tel: 0242 511 74 58 - 0242 511 07 11
osmanakgul77@gmail.com

VRV IV altherma Multi Klimalar Split Klimalar

AKÇA SOĞUTMA

Sevban AKÇA
Tel: 0242 511 89 85 / Gsm: 0535 319 98 85 / Gsm: 0541 319 19 81
Saray Mah. Başkent Hastanesi karşısı, Turkiş Kargo yanı / ALANYA
sevban07@hotmail.com / www.akcasogutma.com

ÇAKAL OTO
ELEKTRİK - ELEKTRONİK - KLİMA - AKÜ - AKSESUAR

ŞARJ BAKIMI
MARŞ BAKIMI

24/7 ÇKL oto servis

Zaman kriterlerini göz önünde bulundurmadan
7/24 HİZMETİNİZDEYİZ
Canınız ve malınız bizim için değerli...

MUSTAFA ÇAKAL
0546 966 64 17
Cumhuriyet Mah. Keykubat Blv. Azakoğlu Sanayi Sitesi 213/F (Alanyum yanı) / ALANYA

ALANYASPOR'UN ÇORUM FK İLE İLK RANDEVUSU !

Corendon Alanyaspor, Lig'in yeni ekibi Çorum FK ile Trendyol Süper Lig'de ilk kez karşı karşıya geliyor. Çorum Şehir Stadı'nda bugün saat 17.00'de oynanacak karşılaşmada Alper Akarsu düdük çalacak.

Alanyaspor, ligin 6. hafta mücadelesin de Çorum FK ile deplasmanda karşı karşıya geliyor

Trendyol Süper Lig'de 6. hafta karşılaşmaları oynanıyor. Ligde 8 puanla 8. basamakta bulunan Corendon Alanyaspor, 6. hafta mücadelesinde bugün (cumartesi) 7 puanla 10. basamakta yer alan Arca Çorum FK'ya konuk oluyor. Çorum Şehir Stadı'nda saat 17.00'de oynanacak mücadeleyi Alper Akarsu, Yusuf Susuz ve Selim Şenöz hakem üçlüsü yönetecek. ■ Ercan YILDIRIM

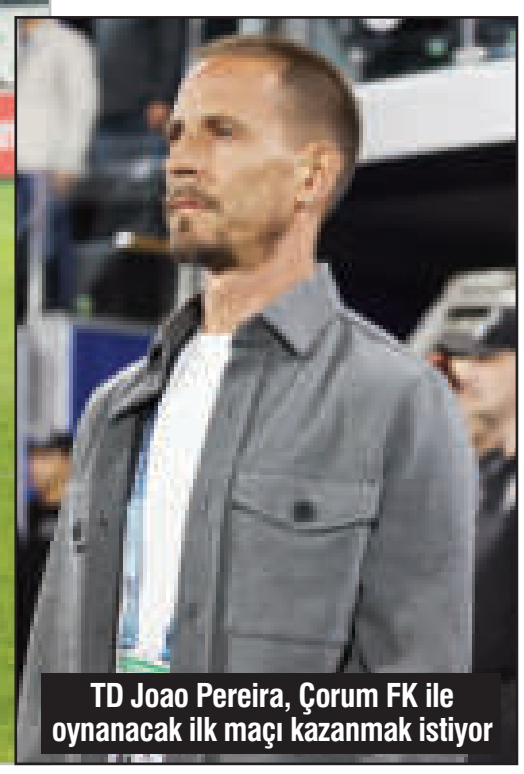

TD Joao Pereira, Çorum FK ile oynanacak ilk maçı kazanmak istiyor

TRENDYOL SÜPER LİG 6. HAFTA			HAKEMLER
18 Eylül 2026 Cuma			
Kasımpaşa	20:00	Konyaspor	Davut Dakul Çelik
19 Eylül 2026 Cumartesi			
Çorum FK	17:00	Alanyaspor	Alper Akarsu
Kocaelispor	17:00	Gaziantep FK	Halil Umut Meler
Trabzonspor	20:00	Galatasaray	Batuhan Kolak
Başakşehir	20:00	Gençlerbirliği	Atilla Karaoğlan
20 Eylül 2026 Pazar			
Fenerbahçe	17:00	Eyüpspor	Kadir Sağlam
Erzurumspor	17:00	Samsunspor	Abdullah B.Taşkınsoy
Amedspor	20:00	Beşiktaş	Ali Şansalan
Göztepe	20:00	Ç.Rizespor	Oğuzhan Çakır

SÜPER LİG PUAN DURUMU

TAKIMLAR	O	G	B	M	A	Y	P
1.Galatasaray	5	4	1	0	13	6	13
2.Beşiktaş	5	4	0	1	12	4	12
3.Amedspor	5	3	1	1	12	5	10
4.Kasımpaşa	5	2	3	0	7	5	9
5.Ç.Rizespor	5	3	0	2	5	4	9
6.Kocaelispor	5	3	0	2	5	4	9
7.Gaziantep FK	5	2	2	1	7	5	8
8.Alanyaspor	5	2	2	1	6	5	8
9.Trabzonspor	5	2	1	2	9	5	7
10.Çorum FK	5	2	1	2	12	10	7
11.Fenerbahçe	5	2	1	2	8	6	7
12.Gençlerbirliği	5	2	1	2	5	9	7
13.Başakşehir	5	1	1	3	6	11	4
14.Samsunspor	5	1	1	3	6	11	4
15.Erzurumspor	5	1	1	3	2	11	4
16.Konyaspor	5	1	0	4	4	8	3
17.Eyüpspor	5	1	0	4	2	8	3
18.Göztepe	5	0	2	3	9	13	2

ALANYASPOR'A GICIR GICIR OTOBÜS !

Süper Lig ekibi Corendon Alanyaspor, kulübe yeni otobüs satın aldı.

Corendon Alanyaspor'un yeni takım otobüsüne kavuştu. Kulüp kendi bütçesinden satın adlığı yeni takım otobüsü, Alanyaspor'un A takımı için kullanılacak. Turuncu - yeşil renkler ve kulüp armasıyla tasarlanan yeni otobüs, Alanyaspor'a teslim edildi.

Başkan Hasan Çavuşoğlu da yeni otobüsün fotoğrafını sosyal medya hesabından paylaşarak, "Corendon Alanyasporumuza yeni otobüsümüz hayırlı olsun" ifadelerini kullandı. ■ Ercan YILDIRIM

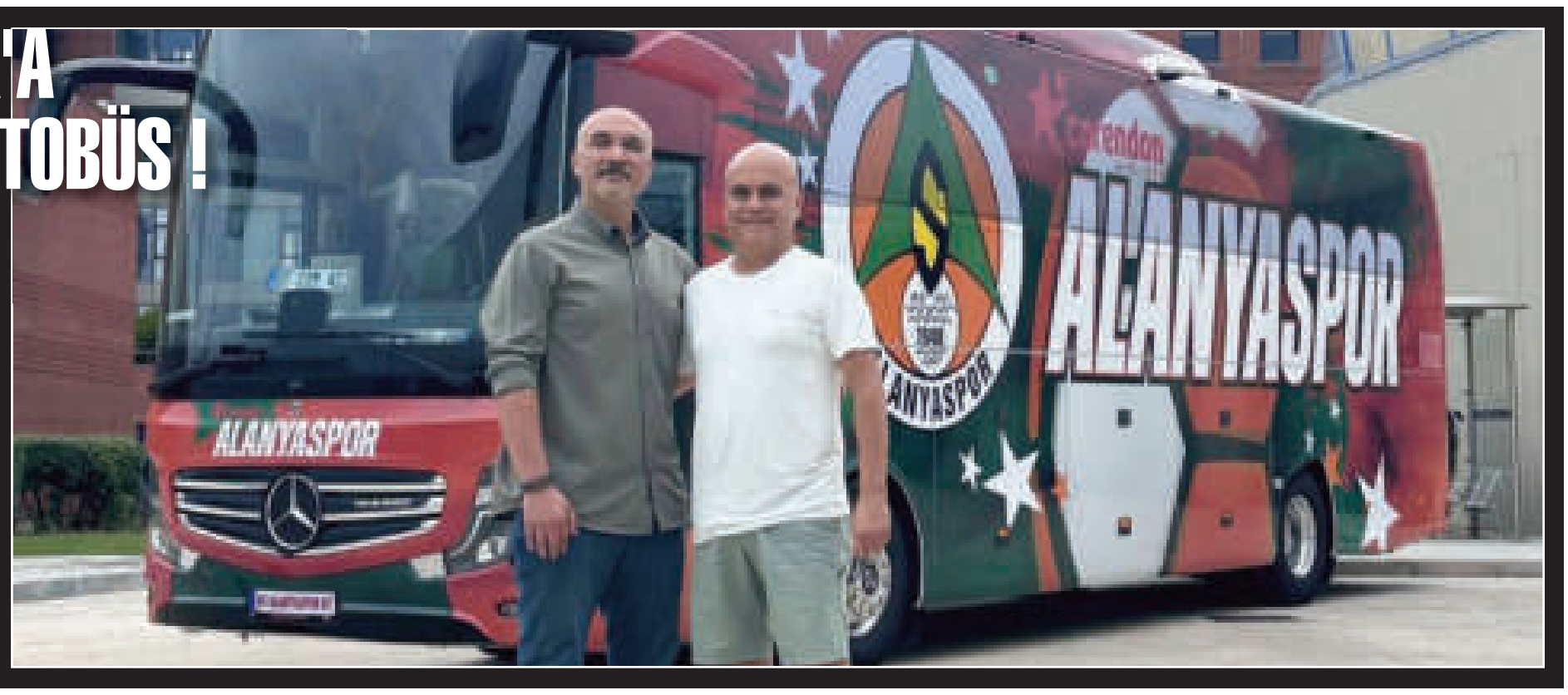

NASRETTİN HOCA STADI'NDA KİM KAZANACAK ?

Alanya 1221 FSK, ligin 3. hafta mücadelesinde Nasrettin Hoca Stadı'nda 1922 Akşehirspor'a konuk oluyor. Saat 15.30'da başlayacak mücadeleye iki takımda sezonun ilk puan veya puanları almak için sahaya çıkacak.

Nesine 3. lig 2. Grup 3. hafta karşılaşmaları bugün ve yarın (cumartesi - pazar) oynanacak. Ligin ilk iki haftanı puansız kapatan iki takım Alanya 1221 Futbol Spor Kulübü ile 1922 Akşehirspor, 3. hafta mücadelesinde karşılaşacak. Akşehir Nasrettin Hoca Stadı'nda bugün (cumartesi) saat 15.30'da oynanacak mücadelede Eşref Kurban, Ahmet Oğuz Yılmaz ve Tuna Taşyüz hakem üçlüsü görev yapacak.

İki takımda ligin ilk iki haftasında çıktıkları maçlarda mağlup oldu.

■ Ercan YILDIRIM

NESİNE 3. LİG 2. GRUP 3. HAFTA

19 Eylül 2026 Cumartesi		
1922 Akşehirspor	15:30	Alanya 1221 FSK
Bigaspor	16:00	Eskişehirspor
Balıkesirspor	16:00	Uşakspor
Bursa Yıldırım	16:00	Karşıyaka
20 Eylül 2026 Pazar		
Kepezspor	15:30	Söke 1970
Esk. Anadolu	15:30	Ayvalıkgücü
Etimesgut	15:30	Bucaspor 1928
Gaziemir GOG	15:30	Denizli İY
Altay	19:00	Gemlik

Alanya 1221 FSK, Akşehir deplasmanından puan istiyor

Zincir marketlerde paranı çöpe atma

Daha kaliteli markaları uygun al

Faber 12'li Sulu Boya
129 TL

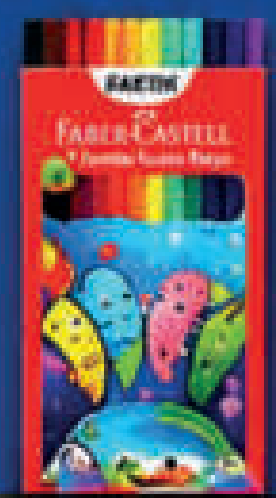

Fatih 12'li Kuru Boya
69 TL

Fatih 12'li Pastel Boya
49 TL

Serve Deep Uçlu Kalem
199 TL

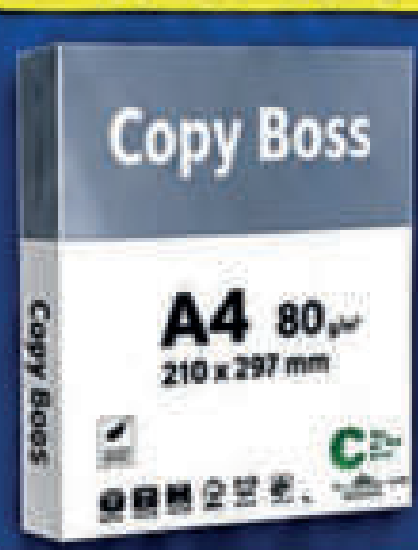

A4 Kağıdı
159 TL

Çift Gözlü Kalemtıraş
15 TL

Fatih 12'li Kırmızı Kalem
99 TL

Faber Castell Pastel Boya
89 TL

Faber Castell 24'lü Üç
20 TL

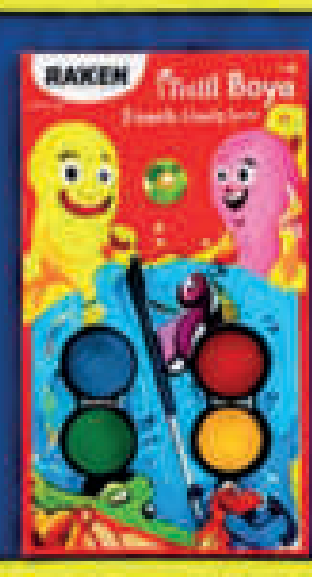

Fatih 12'li Sulu Boya
49 TL

33 metre Bant
15 TL

Faber Castell Hamur Silgi
49 TL

Faber Castel Silgi
25 TL

Tahta Kalem
20 TL

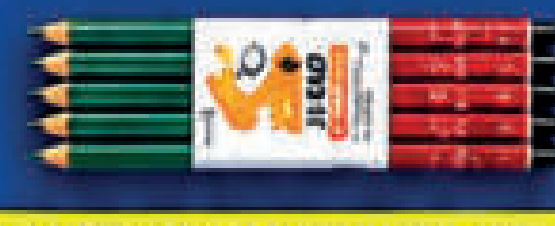

Fatih 12'li Kurşun Kalem
89 TL

KANDİL KIRTASİYE

KİTAP - KIRTASİYE - OYUNCAK

KADİPAŞA MAH. PRESTİJ CAD. NO:1